本報在東城鎮江胡同 電話東局一百五十一號
分館在外城李鐵拐斜街 電話南局六百四十五號

北京日報

PEKING YIH PAO.
Chen Kiang Hutung, Hatamen Street, PEKING, CHINA.

癸亥歲 本報每日兩大張星期一單出正張
本報出版第二十年第七千一百十八號
郵政局特認為新聞紙類

本報京外各處分館
一在天津東馬路電話五百七十號
一在開封城內馬道街
一在彰德府城內鼓樓後街
一在奉天城內民政司對過
一在香港商場南門內
一在鄭州福壽大街

本報告白刊例
每行(版面四分之一長)每日刊費大洋五角
長行(版面二分之一長)每行每日刊費大洋一元
刊登一月九折半年八折全年七折核算(均以五號字計)地位隨時移動如指定地位加倍收價刊費先付本報函索刊例另議

價目 ……月起碼……全年照算郵費代價按九折計算

報 出售 每塊大洋六元 津浦鐵路行車時刻表每塊大洋四元

北京證券交易所廣告

本所今為便利經紀人及來場顧客活動款項起見特創做活期抵押放款一項有隨時可以還款及互換押品之特別便利凡有持整理案內之各種公債票需用現金者準以隨時來所商做利息格外克己如蒙光顧可請惠臨本所營業櫃面洽欵閱詳章函索即奉 三一內

……專醫……所患之怪症……精神疲困人之虛凡身體衰弱半身不遂四肢麻木風濕頭腦痛病諸虛百損等症自來華設局發售以來大受患者所歡迎凡有病而怕服藥又想早日全愈者請速購之 函索本醫生衛生公報每期郵票三分附送美人牌擦面牙粉包 廣東大市新街中約二百零七號門牌 余復昌鑲牙醫所內沙行電帶公司 三四內

經售處 察哈爾 張家口 豐鎮 山東 濟南 青島 烟台 臨清 濟甯 山西 太原 太谷 運城 大同 湖北 漢口 宜昌 湖南 長沙 常德 河南 開封 鄭州 許縣 周口 駐馬店 陝西 西安 四川 重慶 成都 萬縣 自流井 瀘川 五通橋 江西 南昌 九江 吉安 貴州 貴陽 安順 洪江 三江 廣東 香港 廣州 汕頭 瓊州 福建 廈門 福州 泉州 ……

哈哈天津廣隆泰糖製的出品可到北京了

北京總批發處騾馬市友信煙行

出品列 參貝無核嘉應子 陳皮梅 參貝山渣 陳皮杏脯

分售處 香廠馬玉山公司 崇文門大昌和號 絨線胡同大福祥 各稻香村

勸業銀行通告

啓者本行定於十一月二十五日(即舊曆十月十八日)下午一時(假中央公園董事會地址)開股東會期前請將股票持至就近之分行驗取到會執照屆時至總行換取入場証或逕向總行驗換以憑到會並照章自本月十日至開會之日止所有本行股票暫行停止過戶除分函外特此通告
勸業銀行總辦事處謹啓 外一五四

天津葡商遠東貿易公司儲蓄部遷移廣告

逕啓者敝公司原設天津法界三十二號路九十號大樓茲因該處交通不便業已遷至法界梨棧大街三十六號樓上照常營業前為北京儲戶便利購券起見曾在北京煤市街華北旅社內設臨時辦事處刻正另覓房屋尚未安協嗣後北京各儲戶及入會諸君如有詢問之事請逕函天津本公司立即答覆再第一次開獎號單已到津儲戶如未收到祈將詳細住址示知當即寄奉不誤
天津葡商遠東貿易公司儲蓄部啓 外一六內

游日同人籌賑會慈善市廣告

本會為拯救日災及被害留日學生華僑起見徵求捐品業已募齊並定於陽歷十一月十七十八十九日三天在中央公園董事會開設慈善市廉價變賣另選珍品抽彩一併助賑彩品券價洋一元在公園出售每券決無空彩不願奪彩者並得按價購買物品會期內備有各種游藝以助餘興務祈各界惠臨藉襄義舉為荷 三〇三內

錦雲產科醫院

診治婦兒內外全科西法接生 南池子南口 電話東局一〇三三 七六內

先施公司白蘭霜

先施白蘭霜 氣味最芬芳 物質甚精良 同聲共讚揚
大瓶五角 中瓶三角 小瓶一角五
批發所在天津東馬路 (電話總局四三九九)
洋廣貨莊均有代售 丙六

請食(天)(民)雙穗麥麵粉

用最新機製純白粉不但價廉而且觔準
製粉廠 北京永定門外火車站
分銷處 北京內外城各雜糧店
批發處 永定門外本公司
本公司電話南局三六八六 四一七一 九二一外

神相僧重來

廣東鼎湖山退院方丈空空子法師前以相術來遊京師為吾人指示迷津獲益不淺近者遍歷各省重來京師其術尤精又得諸經驗矣特為登報以志欽佩(談相時間)每日午前八鐘起午後五鐘止(住址)寓京東四牌樓演樂胡同慶福寺
孫寶琦 王克敏 唐天喜 朱汝珍 王逵 黃明新 畢桂芳 沈其昌 趙泰源 陸宗輿 胡棟朝 黃漢湘 龔積炳 林繩武 梁廣照 冲漢 秀康 等同啓 丙五七

此藥擦之能令皮色潔白肌膚嫩膩凡患皮膚粗黑烟容面疥痕皺紋以及面鼻毛孔擴張等擦之如凝脂令皮膚細緻如妙齡之美女且用去極易見效極速洵美容藥大王也每瓶一元每六瓶五元經售處天津南市第一台對過環球奇藥商行鄭州中西藥房濟南華歐藥房
北京青雲閣上樓華歐藥房

此藥水功能發達血液營養毛孔生長毛髮效驗極速凡病後產後體虛血枯完去之髮脫禿者擦之數均可重生節次原有短髮亦能長至數尺黑而且亮極為藥宜慎如誤擦他處拔毛天淵之別每瓶一元每六瓶五元

洋式舖面傢俱出倒

今有三大間洋式門面樓房兩進平屋兩進並內傢俱座落在大柵欄中間如合意者向回春藥房便知詳細 外一五二

遺失息單聲明作廢

茲有天津啓新洋灰公司第十期不記名丁字五十股二百零五號八張息單一張丙字十股一千五百九十二號至一千五百九十四號息單三張共計十股誤將息單遺失業向該公司掛失如有中外人等拾得均作廢紙特此登報聲明
楊閣記啓 天八十

秀貞女醫院

婦兒內外科產科 北京廿石橋北首電話西局一一五九
醫例 門診洋二元 出診首次洋六元 深夜洋十元 復診四元 藥費在內 此外並無號金車馬金等費 丙六

大前門香烟

作文時節神昏昏 眼暗心疲歎斷魂 借問名烟何處有 書童笑指大前門

兜安氏秘製保腎丸

Backache is an important symptom of Kidney Disease

背痛為腎弱之預兆

圖中寫腰痛俯仰不舒之意

內腎為司血之器血之入內腎猶川之流須臾莫停而內腎之滌濁升清亦靡有已時其關係身體之康甯至為重要故內腎健則身健內腎弱則血污而身弱矣背痛腰痛即是內腎虧弱之初步亦即內腎求援之警告也乃恒人視為尋常之症往往置之不藥以致風濕水腫臂筋痛腦系痛大腳風膀胱炎石淋沙淋小便停住頭暈眼花腳踝腫相繼而生衰敗之象至是畢露矣盍試此丸

各埠大藥房均有出售每瓶洋一元四角每打洋十四元

命令

大總統令

特任王懷慶爲靖武上將軍馮玉祥爲揚武上將軍王承斌爲匡武上將軍齊燮元爲察武上將軍蕭耀南爲炳武上將軍閻錫山爲同武上將軍此令 特任楊增新爲闓武將軍此令 特任白寶山爲郁威將軍馬玉仁爲衛威將軍朱熙爲緝威將軍楊春普爲煦威將軍宮邦鐸爲振威將軍張仁奎爲傑威將軍方本仁爲粹威將軍岳兆麟爲淑威將軍蕭安國爲良威將軍此令 孚威上將軍直魯豫巡閱使吳佩孚著特頒給九獅軍刀一柄此令 景威將軍督理河南軍務善後事宜張福來聯威將軍督理安徽軍務善後事宜馬聯甲濟威將軍督理江西軍務善後事宜蔡成勳俊威將軍督理廣西軍務善後事宜林俊廷阜威將軍署陝西督軍劉鎮華恪威將軍督理福建軍務善後事宜孫傳芳祥武將軍綏遠都統馬福祥崇威將軍四川督軍劉存厚溥威將軍幫辦福建軍務兼興泉永護軍使王永泉均著特頒給七獅軍刀一柄此令 陸洪濤鄭士琦張錫元沈鴻英彭壽莘均晉授陸軍上將銜此令 國務總理高凌霨呈法制局僉事陳彬懇請辭職應照准此令 內務總長高凌霨呈准江蘇省長韓國鈞咨請任命申振剛爲淞滬警察廳廳長應照准此令

中華民國十二年十一月十四日

緊要新聞

▲內閣近日之形勢

▲元首之三步計劃 ▲署閣將寔現 ▲閣員之更動

府訊元首以責任內閣制無完備之內閣殊礙行政刻遂決定(一)再派政府各要人及政客調停議會風潮俾早日將議長選出以便解決內閣同意案迅將正式內閣產出(二)默察議會選潮絕非短促時間所可解決擬再派人敦勸孫慕韓同意先就署職(三)孫氏不肯署揆即將高代揆改代爲署據聞高代揆改代爲署一節較爲可靠大約三五日內即可實現幷聞高署閣之閣員且將有所更動其醞釀中之人物即內務李彥青海軍杜錫珪一說劉冠雄教育張弧農商邊守靖一說吳景濂云 (政)

▲添設巡閱使之內幕

▲鐵路警備之籌畫

巡閱使一職久有裁撤之說詎料日前更動頒吏五道命令突然發表昨據公府某要人談論此事略謂自臨城案發生後元首對於土匪猖獗之省分即思勵辦計畫以期肅清匪患免使人民及外僑生命財產有所損失此次被選後元首連日籌畫辦法因直魯豫湘鄂蘇皖贛等省匪患素熾各省必須事前有所聯絡則辦一節自易入手故將吳佩孚副使陞任直魯豫巡閱使兩湖巡閱讓與蕭耀南又設蘇皖贛三省巡閱使以資聯絡而便剿匪事宜易於進行此次巡閱使之區域爲將來軍區國防制之先驅云云至於鐵路警備問題某氏又謂政府方面現擬設鐵路警務處由國務院直接管轄各路區域內之警備與軍隊事宜概由警務處統轄如有意外之事發生時則由警務處下令飭當地警官及軍事司令等相機辦理如是則各地匪患不難肅清至於外國會辦一事政府尙無具體辦法將來如遇必要時自應添設云 (美)

▲蘇鄂兩長問題近訊

▲張志潭長鄂經內定 ▲嚴家熾長蘇有希望

蕭耀南既爲兩湖巡閱使省長一席不便再兼故曾電請以此席交與鄂人而在洛吳之意則擬於鄂人周樹模張國淦二人中擇一任命惟府方之意則已決定以畀張志潭以爲在長江方面可以插入一有計劃而接近府方之人昨日已去電洛吳鄂蕭徵詢意見如無枝節一俟覆電到京即可發表云至於蘇省長問題現在又形停頓蘇長韓國鈞不願自行求去甯肯被動罷免齊燮元電保之張志譚孫發緒嚴家熾三人中以嚴最有希望因嚴係蘇人且與軍閥關係極深合其繼韓之職既可塞反對者之口又可便軍閥之私齊督居常語人亦謂紫老(韓國鈞)果眞倦勤孟繁(嚴家熾)接手最是相宜云云 (實)

▲密購軍械事已成問題

▲已成日意間之交涉 ▲孫多鈺留津疏通 ▲又捕田中氏到案

天津電話云日輪相澤丸爲王永泉裝運軍械案自駐津日警署將該船長以及重要船員捕獲後杜錫珪吳毓麟孫多鈺即來津疏解聞杜吳二人因不得要領已於前日返京僅留孫多鈺在津疏通而閩王代表程光榮復於前日趕到寓法界中國旅館惟聞日總領事以此事有違國際條約除拒絕孫等疏通外並將此案拉鐵日人田中氏捕拿到案一面由領署呈請駐京芳澤公使報告使團質問意使以維國際條約及信用云 (治)

▲愈趨棘手之無綫電案

▲日人態度强硬 ▲法國亦欲參預

據外交界消息駐京日本公使芳澤氏前日曾赴外部面見顧外長對於無綫電案提出交涉略謂三井洋行之附件係中國政府所承認當然有效中國政府若將正當訂結之契約任意取消則中國在國際間之信用將宣告破產而敝國政府對取消該約亦斷難承認應請貴國愼重辦理云云顧外長答謂敝國政府對於此案自當愼重考慮求得一完滿解決辦法云云聞顧氏已於昨日致電駐美施公使請施使與日本埴原大使及休士國務卿速行妥商辦法云又聞法政府對無綫電案亦甚注意前日傅使曾有函致外部聲明無綫電案法國有參預之必要應如何辦理當俟考慮後再行照達貴總長特此聲明云云 (美)

▲直隸帮辦軍務之波折

彭壽莘帮辦直隸軍務業與巡閱使命令同時發表但事前並未徵詢直隸某當局之同意發生波折聞某當局藉口山東軍務帮辦一缺已於上月二十五日明令裁撤成例具在直隸似無添設帮辦之必要擬請中央裁撤云 (明)

▲威海衛交涉之解決難

▲朱代辦在倫敦交涉情形 ▲外部又向駐京英使要求修改

中英威海衛交涉政府方面因在京交涉無效曾電令駐英朱代辦與英外長交涉聞朱代辦日昨有電到京報告與英外部交涉請其修改威約意見書英政府堅持謂讓步已多難再讓步東方股長並向我駐英使署聲明謂英政府擬于短期間將威海衛交還中國政府接管中政府如不即速簽字草約致正式條約未能簽訂英政府不能交還中國所有一切責任應由中國担負云云外交顧總長因此日昨曾派某秘書往訪駐京英麥使聲明威海衛還中國乃英政府一種善意意見書若不許中國修改則威海衛條約殆爲英人單方意思所訂立中國政府萬難贊同請轉達英政府勿堅執成見致難接收云云聞麥使對此頗不贊成僅允致電本國政府報告請示訓令威海交涉之最近結果殆毫無成績可言據外人方面推測威海衛交涉中英雙方若不互相讓步本年內恐難解決此實予交還廣州灣前途有密切之影響云 (北)

▲奉張近日之舉動

奉訊頃有英國資本家某在奉接洽承辦錦州熱河間鐵路又據駐德公使魏宸組日昨致中央電云奉張近聘訂德中校柏羅等七人敎練軍隊又聘技師四人造械剗已簽訂合同聞該德人等日內均將搭輪赴奉任事云又訊日昨某使館接奉天遼陽總領事電訊云北京政府發表巡閱使命令後奉張于十一日在總司令部開會議列席者除張總司令外有黑督吳俊陞吉督孫烈臣王代長楊總參議等其議案列有三端(一)對付直方辦法(二)對粵局應持方策(三)對于滇唐提倡改組聯治問題相對的之主張除二三兩項已經具體解決外其第一項因與東省自身關係密切仍分爲激烈和緩兩派主張激烈者以正義爲旨歸謂倘與直和將失民望且恐招直方之暗算主張和緩者以和平爲理由謂不與直和其非東省自治前途安善之道換言之前一說乃進取的後一說乃保守的各有利害輕重之關係是以未能即時解決尙須考待至與自然成熟之時機始能實現目前仍在沉機觀變中云又瀋陽通訊張作霖於近年來積極爲軍事之籌備添練陸軍設置兵工廠自製械彈自委任楊宇霆爲兵工廠督辦後益加擴充計分爲八廠(一)軍械廠(二)槍彈廠(三)砲彈廠(四)彈藥廠(五)製銃廠(六)製砲廠(七)煉鋼廠(八)機器廠每廠置廠長一人統轄於督辦以專責成云惟關于海軍一節在去冬擬先購買白俄在海參威停泊之軍艦四艘未成而白俄失敗該艦逃赴元山釜山等地然該艦之交易手續迄未完全斷絕惟經買方調查得該艦殘廢之處甚多約定俟修理完竣再行估價更經買賣雙方請求日本海軍工廠修理日人以此項軍艦關係海軍雖保不惹起國際反對當即謝絕該艦始開赴上海奉張購艦心切上月又密派趙倜携帶鉅欵赴南仍擬買收該項軍艦詎料又歸失敗所希望者尙有某外人介紹請英政府轉飭官造船廠賣奉天軍艦近聞已有正式回答謂奉天僅屬中國之一省無國際價値而軍艦又屬海軍範圍不能隨意提供[illegible]語 (北民政)

▲中央統一政策已改變方向

▲由西南轉向東北東南 ▲王克敏須籌軍費預備

日前政府發表三巡閱一帮辦當此裁兵廢督及奉直和議之際政府乃忽有此舉茲據某要人所談則謂中央對於時局本持武力解決之主張而以先服西南爲第一步惟自川戰北軍失利粵戰陳軍屢敗後對於西南計畫不免稍受打擊於是不得不圖第二步之實現即以對付西南之方針移轉對付東北與東南此昨日發表三巡閱一帮辦之所由來也當直系向奉謀和之初本以不命洛吳爲直魯豫巡閱爲奉直媾和之首要條件今既特任吳爲直魯豫巡閱則是已認對奉無言和之必要也且齊燮元曾電中央主張對川暫取放任主義而對東北東南則極主武力統一以吳王對付東北本人則以皖贛閩之全力担任東南某巨公既鑒於彼等無言和餘地而蘇齊復有改變計畫之條陳蕭耀南所部第二十五師且已進入湘境儘可以蕭繼任洛吳所遺兩湖巡閱一缺故決然而將以上各令手諭閣議通過發表此中央變更政策之表示云以上所述乃中央對時局改變方針實行第二步計畫之見端惟其此舉之實現則頗有賴於財政故同時又發現王克敏派署財政總長之令蓋以金佛郎案雖已經閣議承認法使要求滙理所扣鹽餘亦可望提用然將來中法實業銀行恢復王氏可以該行董事長名義向外人接洽借欵以供軍費備作緩急之需此又爲日前財長派署之意云 (治)

▲張作霖擬開中俄局部交涉

▲決定交涉方針十項

據日人方面消息奉天張作霖因見北京方面之中俄交涉似已無望除已召回出席代表呂榮寰外並擬俟查明俄代表憂拉罕氏之態度後即擬酌東省護路司令朱慶瀾及奉天交涉員張壽增之意見大約依下列十項方針先與憂氏開局部交涉其十項方針如次(一)中俄國境之整理(二)撤退駐紮外蒙之俄軍(三)俄國今後對于華僑不得虐待並廢止對華僑之特別課稅(四)議定禁止俄軍擾亂東三省邊境之辦法(五)東三省人民因盧布跌價所受之損失予以相當賠償(六)移交東三省內之俄國貧民(七)滿洲里稅關之改善(八)締結俄國與東三省之局部的通商條約(九)中東鐵路及附屬地畝局移交中國(十)關于黑龍江松江之航權及森林漁業等權利依照舊條約 (神)

▲四國公使二次抗議地畝案

據日人方面消息關于中東鐵路地畝局收回問題英美法日四國公使曾於八月十一日提出抗議於外交部謂華盛頓條約簽字之中國政府理宜維持中東鐵路現狀保障各國利益而乃擅行佔領地畝局實屬違法等語最近約一星期前該四國公使復又提出抗議於外交部重申第一次抗議之言謂中國對于收回地畝局宜依照法律上之正當手續成與中東鐵路公司方面互相交涉俟彼此諒解後行之今乃擅行佔領殊屬違反華府會議之精神云云查此地畝問題之抗議係以與華俄道勝銀行有密切關係之法國爲主動其餘三國不過追隨法國之後而已云 (神)

▲護路案之近勢

英公使麻克類前因上海碼頭問題赴滬已於本星期一晚間返京聞各國公使對於護路問題暫停討論如中國政府自動辦理不能於相當時期以內收得相當效果此案仍須提出云 (林)

▲馮玉祥籌備運兵入蒙

▲因庫倫政府已施行委員制

馮玉祥自特任爲西北邊防督辦後屢思向蒙地發展惟以欵械兩絀未遂其志日前得報謂庫倫政府已仿行委員制設財政司法外交陸軍內務五部並有平政院制度實行徵兵制預定國防軍二十萬現有十二萬俄兵祇一團司警察又元代成吉思汗往俄時遺下蒙人在喀山游牧約十餘萬由蘇俄政府遣送回南馮玉祥得報迭與白宮磋商辦法擬先籌欵再運兵入蒙云 (陸)

▲吳景濂應付查賬之準備

▲將衆院庶務會計各科賬目運回私宅

據議會方面消息吳大頭因各議員要求查賬已將衆議院會計庶務各科賬目均秘密派人運至西城小蘇線胡同宅內命其親信趕緊清算以期應付查賬委會員切實偵查但事機不密被各議員聞知昨日各團體紛紛議論此事云云又據調查得悉吳氏在衆議院議長任內賬目不清之處爲下列之數項(一)去歲召集國會政府爲議員赶快來京起見特委托吳氏携帶鉅欵赴滬招待議員北上此項招待費外界雖不明眞相然吳氏至今並未有一本清賬報告政府當局亦因吳係議長未便正式催問今衆院既有查賬委員會究竟實花若干議長當然要報告大會(二)衆議院去歲八月至十月十日兩月之久共費用若干吳氏未報賬(三)去歲由十月十日至今年十月十日之花費約計超過民五三十餘萬此項預算亟應早日報告院內審計股因吳一再推延審計股委員催促多次吳氏始於今年三月提出審計股嗣經審計股核減後吳氏並未提交大會(四)今年憲法會議出席費與常會出席費此兩會出席議員明明只四百餘人吳氏則虛報五百人賬上亦確焉能任意糊寫(五)今年七月間政府與保方原擬準備現欵三十萬發放議員歲費一次此欵只由直省長王承斌滙來十二萬交吳前議長收存下餘之十八萬元因政府貧困未得籌出後因特別事故歲費至今未發而王承斌撥來十二萬仍存在吳氏手內此欵究竟作何用途外邊亦不知底蘊此亦應行責究之處也又聞衆院會計庶務兩科科員有在京出資開旅館者亦有開銀行者以一科員尙如是其議長更可想矣 (冠)

▲新財長就職後之財政

▲軍警餉決儘先發放 ▲各機關欠餉尙待籌 ▲趕編明年預算 ▲王克敏籌欵之計畫

新任財長王叔魯就職後對於軍警及各機關欠餉問題昨日(十四)十時到部即面囑庫藏司開明軍警餉及各機關每月應發薪餉詳細清單並現存撥回鹽餘確數聞實存庫藏司者共兩筆撥回鹽餘及雜欵爲一百七十萬昨晚王財長親自支配軍警餉已擬定爲一個月並決即日儘先發放其餘各機關欠薪俟籌湊之二百萬元得手後再行分配其籌畫方法除與北京銀行界接洽外昨又派周作民赴津分途進行必期妥協能否發生波折此時尙難逆料又聞王氏此次上台所恃者共有三批巨欵可湊八百餘萬自帶現欵一百五十餘萬以携帶之欵分配墊放軍警一個月欠餉及各機關欠薪並有手摺一分別容納關於國會方面擬急籌國會歲費兩星期須發放二十萬餘暫從緩前日已咨兩院請各稍安勿躁云云又聞日昨財政部有通電一道分致各省略謂十三年度預算案現在急待審查請即飭令財廳趕速編制限於陽歷年前派員賫京以便彙交國會審查早日公布而資遵守云云又聞王氏原定計劃祇爲短時期計先籌現欵三百萬以備發給軍警餉及各機關政費之用現因新閣成立遙遙無期代閣勢將長期代理故已變更計劃爲長期維持計擬分爲五個月每月各籌二百萬元以一百萬充軍警餉項以一百萬充各機關政費業與各方面接洽就緒各方面均認爲滿意云 (民亞明)

▲縣自治法公布後之質問

▲國會認爲有意延擱憲法之實施

參議員雷殷等以政府前日公布之縣自治法施行日期及施行區域令爲有意延擱憲法之實施昨提出質問如次謹案中華民國憲法第一百二十五條省依本憲法第五章第二十二條之規定得自制定省自治法又第一百二十六條省自治法由省議會縣議會及全省各法定之職業團體選出之代表組織省自治法會議制定之據此則爲政府者亟應設法促進各省剋期組織省自治法會議制定省自治法以實施憲政可也今公報載十二年十一月七日敎令第二十三號縣自治法施行日期及施行區域令縣自治法自民國十三年四月一日于直隸省所屬東光縣鹽山縣獻縣濮陽縣肅甯縣長垣縣任縣南和縣曲周縣甯津縣無極縣南皮縣浦城縣鹿縣南宮縣萬全縣行唐縣監壽縣任邱縣高邑縣甯河縣故城縣阜平縣淶水縣武邑縣新河縣廣宗縣容城縣藁城縣肥鄉縣威縣懷來縣平鄉縣博野縣安新縣新城縣遷安縣饒陽縣衡水縣延慶縣安平縣陽原縣井陘縣雄縣臨城縣唐縣施行云云據此則十三年四月一日以後縣自治法施行于直隸省者僅四十七縣其餘之九十七縣不知何日乃可以施行且僅試驗于畿輔下直隸之一省其餘二十三省區一千八百八十餘縣不知如何辦理現有自治會之各省區如廣西廣東雲南四川湖南浙江京兆等或依照舊法而恢復民國二年被解散之舊會或制定新法而另行組織之又不知政府將何以處置細繹政府明令實含有分期試驗之思分期復分期試驗復試驗直延宕至十年數十年可也省區之縣自治會不能完全成立則省區之自治法無由制定省自治法無由制定則憲法中之國權及地方制度兩章竟無由施行而爲一紙命令停止其效力中央與地方今日之現狀仍可保持至百數十年而毫無改變十二年十月十日宣布之憲法直爲多事究竟政府此種措施是何用意是否有推行憲法之誠心謹依據憲法第六十七條提出質問並依照議院法第四十條限七日內明白答復提出者雷殷連署者趙作仁劉哲趙成恩辛漢張樹枏等廿九人 (醒)

[illegible]業銀行發行鈔票廣告

理正醫院
院長蔣履曾專治內外婦幼各科並診治花柳病嚴守秘密住址順治門外大街二百十四號電話南局四六二五 (二二四)

●北京商業銀行廣告
本行遵照中華民國銀行通行則例公司條例集合資本一百萬元並奉財政部批准註冊立案辦理國內外各種滙欵貼現放欵買賣生銀有價証券各國貨幣以及商業銀行各項業務所有利息無不克己手續務求簡捷周至藉答惠顧諸君雅意 總行設於北京西交民巷二六九號 [illegible] 分行設天津法界五號路十四號 [illegible]

●誰能不出門可見天下事?
啓者本公司新由外洋運到青年電影片子數百種名列於後計時髦小姐孫行者脫衣野馬小黑漢與女跳舞有三四捲一套[illegible]
(高)十三寸[illegible]

▲黎元洪赴日與直派

直隸派對于黎元洪之赴日以爲黎氏等在日本將企圖陰謀故于黎氏由上海起程之前特派特使持條件勸告北歸黎氏不顧可見黎氏之赴日于直派似有關係云　(日)

▲淞滬警廳長之繼任者

▲何豐林保陸崇錢　▲中央請齊滬會保　▲齊韓保申振剛

淞滬警察廳長徐國樑被刺斃命一事已誌報端其繼任人物何豐林昨已來電保荐該廳總務科長陸榮錢署理但江蘇方面恐不能無問題中央對於此事前日已電蘇滬請會保一人繼任藉以解決茲將何電照錄於下(銜略)陸軍大將軍府將軍淞滬警察廳長徐國樑於本月蒸日外出在公共租界愛多亞路突被兇徒狙擊槍中腰部兇手當塲追獲該廳長即時移入仁濟醫院療治所有該廳職務經本署委派該廳總務科長陸崇錢代行職務方冀該廳長醫治有效早日獲痊照常任職詎本日據報該廳長於昨晚發生痰壅氣喘醫治罔效竟於本日上午五時四十分出缺查該廳長在滬任職歷十餘年勞瘁不辭勳勤卓著乃竟因公被禍遽爾殞命殊堪悼惜良深亟應特予優恤以彰忠藎而慰幽魂擬請照陸軍陣亡例從優給恤即日明令發表仍盼先行電復至所遺該廳廳長一缺關係重要自非熟悉情形幹練有爲之人不能勝任該廳總務科長陸崇錢係天津警察學堂第一班畢業歷充警務要職隨徐故廳長在滬任事有年經驗宏富資望素孚堪以接署斯缺已由本署先行令委以重職守而安人心並電江蘇省長查照加給委狀照章呈荐滬上地方安謐堪紓廑系兇手李大生一名經警廳派員赴捕房訊問據供向隸老同盟會因爲同學韓恢復仇故出此舉仝伴差人馬玉標一名不知逃往何處等語該犯業於昨日公共公廨引渡來署經發課研究所供大致相同除飭課研究主使及通飭緝拿在逃之馬玉標務獲盡法懲辦外謹此電陳何豐林元印又聞齊韓昨有聯銜電抵京荐申振剛繼任云　(美綠)

▲昨聞之金佛郎案消息

▲當局之表示

據政府方面日來關於金佛郎案之表示略謂承認之說現去事實尚遠俟外部詳細考慮之後方能決定辦法然承認說雖一時未能實現其前途恐終不能免也不過國會既否決此案於前今日政府即欲承認之亦須(一)不背國會多數之意見(二)公開的容納國人多數之主張總期有裨外交無傷國權方可耳云云又據國會方面消息連日喧傳承認金佛郎案一

▲國會之態度

節政閣方面異常注意民憲同志會以高代投前以議長問題尼吳爭授茲乘王克敏主張承認金佛郎案一致主張反對研究系則主張憲法威信所係此案絲毫不能通融如補交復議一致否決他如民治社全民社藥治社等均主張此案於十月三日業經衆院明白議決拒絕財部應依照前議案辦理並擬提出質問案云　(提中)

▲電令組織長江游擊隊

▲總司令部設在武昌　▲游擊隊所負之任務

政府以各國公使藉口保護外僑有組織長江外艦聯隊之動議曾電令蘇齊皖馬贛蔡鄂蕭支配長江各艦自行聯防以資抵制日昨軍事處又有電分致長江各督飭其組織四省遊擊隊協助艦隊担任長江防務並擬設總司令部于武昌控制上下兩游所有游擊隊由各省自行抽調以兩旅爲限歸總司令節制關于長江沿岸之治安該游擊隊有維持之任務不受省界束縛云　(國)

▲各國不撤兵之推辭

華會通過各案業經次第着手實行例如修改關稅撤廢客郵等等各項惟關于撤兵問題則發生種種外人以我國時局不靖日甚一日誠恐撤兵之後危及僑民生命財產故均以此爲詞暫不撤退云　(誼)

▲加拉罕中俄會議談話

國會議員李載賡前日往訪蘇俄駐京代表加拉罕詢加氏近與政府接洽中俄會議之經過情形並語加氏云閣下此次來京敝國各界竭誠歡迎實欲閣下實現一九一九一九二十兩次宣言與我政府誠懇開始中俄會議俾解決兩國間一切懸案云云加答謂貴國政府國際間之行動祇認强盜不認好人此次臨城劫車案在歐美各國實數見不鮮之事而貴國爲重視英美人之故無暇顧及國體國權屈服使團强盜式之通牒免去山東督軍田中玉職務而對于俄國兩次誠懇爲極讓步之宣言竟擱置至今不予回答毫不重視俄國在國際間之地位此種不友誼不信義之行動本人(加自稱)實爲遺憾李當問閣下對于一九一九一九二十之兩次宣言有無條件使中國收回中東路現在是否誠意履行加謂前此之兩次宣言乃對中國一種好意之表示並願中俄間公平協議結果仍由中俄共管今當繼續的本此宗旨與貴政府周旋李謂如閣下所言實令敝國全體國民失望當初俄國發生饑荒本人(李自稱)曾與孫寶琦等發起賑濟會其中即根據該兩項宣言以溝通國民間之感情今果如閣下所云實爲中俄會議前途之暗礁請閣下注意加謂請君向大處着想中東路乃極小之問題無注意之必要若因此而表示失望則中俄邦交直無回復之希望中俄會議屢次不能開幕實貴國政府之無誠意其他尚有最可怪之事即朱慶瀾將軍來電報告赤俄欲佔領中東路貴國政府竟據以發表公之全國實足爲無誠意之表示云　(神)

▲裁員令不適用於路局

自裁員令頒布後各部對於附屬機關照例轉行茲附有外資關係之正太路局及隴秦豫海路工程司先後呈覆係實事求是機關所有用人標準向以因事擇人爲主實無冗員可裁等語　(美)

▲湘省各路之戰況

▲趙軍分三路進攻　▲西路相持於益陽沅江　▲譚軍將退入粵　▲高級軍官將有會議

漢訊湘省戰事自援湘軍進駐長沙後趙軍聲勢大振三路戰事均甚得手据最近所得消息趙軍因得有北軍之實力援助決乘此時機一舉而下衡山故分兵三路進取衡山(一)以葉開鑫由株州進兵攻衡正面(二)唐生智由攸縣進兵攻衡南面(三)以賀耀祖由湘潭進兵攻衡北面開鑫部亦進逼衡山附近之草關譚軍吳劍學謝國光兩部戰鬥力已減惟魯滌平蔡鉅猷兩部則仍保持其實力以與趙軍相周旋現開葉開鑫部與謝國光部及蔡軍二十七八兩團相持於草關戰事頗烈但衡山爲湘最險要之重鎮譚方亦駐有重兵趙雖拚命攻擊恐亦不易得手至西路戰事趙軍劉鉶所部與劉叙彝部仍相持於益陽沅江間無大勝負趙軍曾請鄂蕭令飭胡念先王都慶兩旅進窺常德以牽制蔡軍後路蕭已電洛請示矣洛方對於湘事急欲乘此機會以實施其統一全湘之計畫遂令鄂蕭接濟械彈鄂省已由武岳車運去開花砲彈五十箱以爲趙軍進攻衡山之用譚趙勝負將於衡山一戰決之云又長沙電訊馬濟九日晚統率北軍四十九旅砲隊掩護趙軍劉剛蔡營進攻安化蔡軍劉叙彝部劉軍拚命抗禦死不退挫馬濟亦飭命步砲軍同時並進鏖戰數小時卒因劉軍孤立無援火缺乏且戰且退迫至該晚十時即退守東平故安化即被趙軍佔領馬濟復令趙軍乘勝跟追劉叙彝因阨小辰山之險故退澄塗山文殊山一帶王都慶前線亦開至安鄉光口周家店一帶云又據長沙電訊云譚方蔡鉅猷部紛向湘西退朝武死守常德駐澧旅長唐榮陽本觀望派見趙慶勝遂派團長唐生明爲指揮攻周以賠前愆十日唐部攻破常城周渡河向桃源退益陽沅江漢壽均入趙軍手又訊劉重威攻克寶慶張軸砥亦電告佔領新化吳劍學向祁陽退將與魯滌平謝國光在郴集合趙軍唐生智部十日入耒陽向郴進發譚方計畫決退粵北江現魯謝正與桂陽縣之沈軍戰意欲打通入粵孔道又訊劉重威電稱吳劍學盤踞寶慶歷有多年搆成亂湘之罪此次退歸寶慶尙敢抵抗我軍分路進攻吳不戰自退職九日佔寶慶獲大砲五尊步槍二十餘桿吳及毛譚各部退祁陽一小部分退武岡等語又據漢口電訊云湘訊趙軍十一日克武岡新安十日克常德蔡軍退守林山旋由慈利退守大庸又電云湘訊馬濟九日率砲隊攻安化戰數小時劉叙彝部敗退東平馬軍是晚佔領安化胡念先旅九日午開抵臨澧築山文殊山王都慶旅亦抵安鄉光口周家店十日與益陽趙軍安化北軍合攻常德沈鴻英九日晚佔領桂陽新田又電云蕭督令寇英傑旅赴岳以劉佐龍旅塡防蒲通劉旅陸續開拔蕭派楚義江雲兩艦及武勝駁船數隻赴黃州接運並指定武昌左旗及南湖爲集合地又電云湘趙派鄒禮赴洛商湘省善後云又據長沙電訊連日前敵戰事省軍節節獲勝趙恒惕因寶慶衡州已下湘省西南形勢要區俱已恢復除令唐生智會合各軍速殲排山飛敵外並開總部將有召集各高級軍官大會議之舉其在前敵未能來省者亦令派代表來省與議討論軍事善後事宜及保存省憲並禮遣北軍出境各問題此事係由省議會方面發起趙已贊成惟因常德方面軍事正在緊急之時恐懈北軍之心宜從緩召集並守秘密云又據某軍事機關報告湘戰中譚趙兩軍之形勢據云連日譚軍戰事忽然失利趙恒惕乘勝長驅直入克復武岡新安十日佔領常德譚軍蔡部退守林山旋被趙軍側面襲擊全軍潰散紛紛退入大庸慈利復爲趙軍所得日來形勢頗不惡惟餉彈缺乏曾迭電洛吳請求接濟屢未如期滙撥趙恒惕迫不及待遂決意發行一百萬軍事債票開旅京湘人聞訊後當即集會反對曾推舉代表向府院請願請求令趙氏停止發行又開趙氏昨復電致洛吳論撥餉械並云湘省軍事即日可望結束云　(民紳統中寰)

▲川省之軍事

▲援軍退𡨴萬　▲省軍實力虧損　▲熊但預備退渝城　▲蕭耀南電請援川

據某要人方面得川中最近函述云此次援軍重慶失利實因子彈告竭運送不便不能抵禦遂退墊梁雲萬就使補充再謀恢復故省軍雖克渝城與援軍駐地相距密邇始終未出重慶一步其實力之不足者不待辯而自明蓋省軍棄成都而南下實爲背城一戰以拚最後之勝負今雖佔領重慶成都已非所有渝城一戰械彈卒伍損失較援軍爲其補濟無從其外強中乾勢力殆亦僅矣且熊但此次南來事先事後皆未與劉成勛謀內部潰裂已可想見近因滇唐與洛吳聯絡熊但復疑滇軍不能再爲所用頗起猜嫌潰決恐亦不久且援軍方面自各軍退出渝城後政府亟予補濟之軍裝械彈水陸並進絡繹于途現已補充完畢大有人欲馬腦摩厲以須之勢返攻之期即在目前熊但聞悉已神奪氣沮故兩日以前熊克武連派部兵向成都方面籌備回軍站道以便整軍班師熟料事有湊巧而川北劉存厚復與甘陝聯軍直撲成都田頌堯與劉存厚復由側面進擊渝城黔軍第五路司令魏應鑑更由彭水攻其東南援軍各路將乘勢即出此耗傳來熊但因謀生路計遂不得不將班師成都之謀而改向西北方面逃竄昨日午前由八時起即已陸續開動矣云云又據軍事機關消息援川軍現又得手袁祖銘已赴梁山親行督戰云又援川軍退出渝萬後川軍已節節東進鄂督蕭耀南昨日有電來京除詳述川戰援軍失敗一切情形外並請中央以政府名義分電蘇皖陝甘晉各省軍政當局迅抽勁旅分作五路軍隊同時進攻不惟可以牽制川軍東下之勢抑可藉以恢復原狀云云　(國陸平)

▲粵省之戰事

▲聯粵兩軍均集中路　▲粵軍又分兩路逼石龍　▲樊鍾秀攻擊方本仁

香港電訊據廣州消息東江戰事聯粵兩軍現集部隊于中路山石龍至珀塘泰尾之聯軍被粵軍在博羅截斷而由河源至博羅之粵軍又被聯軍在泰尾珀塘截斷此次戰事必俟中路兩軍解決始能分勝負又粵軍在廣九路之左翼因中路未能發展故退却聯軍亦因中路失利之故右路雖勝亦不敢深入恐被包圍又訊粵軍左翼已離退廣九路滇軍由常平正面進逼衡鋒數次不得勝再由左右包抄粵軍始沿惠州樟木頭公路退却廣九車鎮已由聯軍完全克復但路軌多斷形勢稍爲和緩惟聞博羅方面陳軍復分兩路于文日(十二)開始出動(一)由蘇村由超石龍正面(二)由澮湘取東莞進逼石龍側面兩軍成犄角之勢使聯軍疲于奔命石龍始有攻下之希望目下此方形勢頗急又據另一消息北江樊鍾秀部近在大庾嶺與方本仁部忽發生激烈戰鬥方部向信豐退却樊部即跟尾追擊由信豐取贛州開樊部共有五千餘人云又據香港電訊云潮梅粵軍總指揮處九日布告云接洪兆麟住電我軍七日進攻博羅敵約五千人據守高山激戰一晝夜八日晚我軍全佔博羅奪槍千餘機關槍數枝敵向石龍逃又訊粵軍八日再佔博羅城已發布正式戰報繼定軍隊及團練改懸粵軍旗官署燃砲慶祝又訊粵軍劉志陸部四日晚在蕪村圓頭鄉截獲聯軍兵艦內有鎗三百餘枝彈六十箱馬二匹伴兵二十餘又訊陳炯明機關報宣傳十日克石龍現以全力攻石龍滇軍乘飛鵝嶺揚希閔失踪又訊聯軍十日奪回寶安縣城云又據香港電訊東江戰事焦點北路仍在河源南路仍在石龍孫文令許崇智及劉震寰劉玉山全軍當北路楊希閔范石生蔣光亮李福林等當南路雙方劇戰二十餘日屢進屢退迄無大勝負現粵軍利用土匪援聯軍後方南北兩路陣線成一十字形孫文因雙方勢均力敵擬調新歸降之樊鍾秀一軍從北江協助許軍攻河源北面以圖戰事之解決云又香港電陳炯明於十二日晚攻陷石龍孫逸仙軍隊漸不支石龍爲廣九鐵路咽喉今爲陳得則孫氏在粵之大勢已去云云又十一月九日粵海關稅務司巴爾致總務司電報告陳軍迫近石龍情形與上電可互相參證茲將原電錄下孫文政府之欵與陳炯明繼戰陳軍沿九廣鐵道前進已抵距省城四十英里之石龍地方然因無援助逼得後退現時孫文黨羽及其財物均遷往香港又孫所屬之滇軍司令曾置其母於法國醫院顯見陳炯明將快回粵孫文敗退之兆象日增似此情形將來必於稅收有碍云云　(民統中美)

▲閩省近日之情形

▲孫傳芳出兵防浙　▲黃王賴之會議　▲賴世璜輸誠李烈鈞　▲閩南民軍之發難

孫傳芳出兵防浙外間已有所聞昨據福州快函孫軍連日開赴上游者極多均于閩江及洪山橋兩處封乘民船前進孫氏並電令仙遊之林壽國開赴前方助防林氏係由民軍改編不肯開出仙遊覆電孫氏婉詞拒命孫林之間已有罅隙現孫軍已籌備後方防務但以大局論孫氏實已專事于防浙閩南一帶已置緩圖矣黃大偉軍仍在漳州同安一帶雖已背孫附陳但表面上仍藉口始終擁護中山以誘閩南民軍並竭力壟斷財政以裕軍實王獻臣賴世璜均不直黃之所爲黃恐激起爭潮特在漳州開軍事會議將烟苗捐欵平均支配漳州同安歸黃石碼平和歸賴海滄石美歸王經過此次分贓之會議黃王賴暫時似可不致衝突然朕兆已露決裂終在遲早間也賴世璜雖與黃大偉爭財政但其志實不欲困處一隅日前曾派員向李烈鈞輸誠願隨李返贛一面又在中和招兵先委魏陳如爲收編處長繼改委林定中專事搜蒐討賊軍及減軍之潰兵及軍械已委任四統領統之每統領有三四營槍械亦不少昨將林免職將統領由接統率大樹其贛軍之旗幟於平和龍巖一帶至閩南民軍近日議決大舉反攻曾江惠安事爲王永彝所開急電省請增援兵以便先發制人日來在泉州拉夫準備進攻南安王永彝並於本月四日向官橋莊永泉秦望山部攻擊雙方已開仗勝負未分云　(國)

▲河南宜陽縣被匪攻破

▲擄去三四百人

洛陽快訊宜陽縣突于七日晨間被匪攻破擊斃守城者四十餘人各戶多被搶掠縣署亦被焚燒至午土匪始散擄去男女肉票三四百人而各機關人員亦多在被擄之列計有教育局長水利局長及高小校長等　(綠)

▲路局未担認海軍協餉

日前因關匪總司令部經費由交部允在津浦路局暫墊三月遂有海軍向京漢路局要求協餉之傳說嗣經調查始悉海軍杜司令向唐山煤礦購有大宗烟煤請求交通部向津浦路局交涉每月承運七百噸至浦口因訛傳訛遂有此等消息至海軍餉項每月由鹽餘項下撥付四十萬元早已定案杜總司令恐緩急不時乃向中國銀行商借短期借款一百二十萬元每月由滙豐道勝兩行各撥還十萬元三月還清前因外銀行不允出函担保遂留停頓自王克敏長財後亦以每月支配鹽餘之應煩且得暫緩目前故贊成此說力助進行不日可以告成云　(美)

普通新聞

◉拍賣商品陳列所之咨覆　國會議員姚翰卿等前因農部拍賣陳列所事提出質問袁總長事前并未洞悉後查係李根源在任時曾將該所舊品招商拍賣當時因各商估價計值不及四成即由司長王治昌呈具理由按照投標規則第十五條之規定撤銷投標辦法如數發還保証金由部另定折舊價目按照六成在所中另售標價發賣隨便入覽并無私行竊取期分情事日昨已據情咨復國務院答復衆議院茲將咨呈原文探錄如下逕啓者准函開參議院議員姚翰卿等提出對於商品陳列所拍賣陳列品質問書一件抄錄原質問書函請查照答復等因查閱原質問書內稱賣舊購新入不抵出値此部庫俱空而力能顧此已予人以可疑等語查商品陳列所陳列各品首重推陳出新提售舊品辦法實爲世界各國通例本部陳列所提售舊品亦經歷辦有案此次將庫存不堪陳列各品變價以爲購置新品之用係該所所長於李前總長任內呈請核准繼續辦理之案賣舊購新不必限定同等之數量無所謂入不抵出且辦法純係公開更無可疑之處又謂商人投價得標之後私將陳列商品價値較重之件隱匿朋分致標商失望標價失平等語查此次提售舊品初係採用投標辦法詎投標結果其最高價額僅及原估價之四扣約計不過四千元本部認爲爲數過少照章無效應按投標規則第十五條但書另訂辦法之規定以期公家少受損失改爲照原價一律六扣在陳列所售品處零售計可得洋六千餘元與投標最高價比較可多收入二千餘元以資挹注此種零售辦法旣係公開無論何人不受限制皆得繳納現金按價購置絕無隱匿朋分之可言總之此次商品陳列所提售舊品全係按照定章公開辦理改定零售辦法亦係提高價格增加公家收入起見卽原投標商人亦無異詞原質問書所指各節係未明事實內容不免出之誤會茲准前因相應函復卽請查照轉咨可也云云　(民)

◉粵人否認孫文以廣九路借欵　孫中山以廣九鐵路作抵向外人借欵爲粵人所反對昨有旅京廣東人李某等十餘人向政府提出質問路謂孫文以廣九路作抵押品商借外資已有成議此事關係粵人命脈未便獨聽孫氏個人主持懇請即向使團方面提出抗議停止進行否則即直接向外間宣言表示即成立亦難承認云云　(北)

◉加拉罕請取締白黨　駐京俄代表加拉罕氏昨曾有一公函致外交部其內容略謂滿洲地方官吏對於取締白黨不甚注意據本國邊界官報告呼倫貝爾附近有白黨麥尼洛夫率衆二百餘人潛伏呼倫等地與中東路沿綫白黨互通消息該白黨首領麥尼洛夫氏前在俄時曾劫奪烏蘇里鐵路路欵六萬九千餘金盧布近在滿洲里一面坡哈爾濱瑷琿等處設立機關散布傳單中多反對聯合政府之語駐滿俄代表前曾向呼倫貝爾當局交涉要求從嚴取締但呼倫貝爾當局對此始終漠視不甚注意近麥尼洛夫並在呼倫等處派人招募在滿俄人圖攻擊俄邊防軍此等行動實爲反對聯合政府不法行爲請令滿洲官吏從嚴取締爲荷云云　(美)

◉閩海軍綁票之呼籲　福建鹽商同業會因駐閩海軍濫抽鹽捐裁扣運船行同綁票昨有元電抵京籲請主持原文如下參衆兩院閩籍議員諸公旅京福建同鄉會諸公均鑒閩省軍興以來鹽務紊亂禍由海軍既在娘宮設局勒收海運商護運捐每担三角又在南台鹽倉前設局勒收溪運商護運捐每担一元以致各軍隊競相效尤稽核分所及領事團正在嚴重抗議中近海運商由塢運鹽來省駛至馬江突被海軍警備司令楊樹莊悉數截留勒先墊繳溪商護運捐本屆海運商已完正稅又繳海軍娘宮護運捐負担綦重方維承認業向軍民長官陳訴經礙轉磋議迄不放行國防軍悍然綁票尙復成何世界現已被扣十餘艘歷二十餘日之久續到者亦將盡入網羅消耗運費損失難堪水面危險萬狀商家血本所係船戶生計所關急待拯救且勢必迫成鹽荒斷絕民食閩人禍閩莫此爲甚除分電國務院海軍部財政部鹽務署稽核總所下關杜總司令外亟懇主持扶助不勝迫切福建鹽商同業公會叩元　(醒)

◉丹麥駐華公使易人　交民巷消息丹麥國駐京公使自歐氏回國後數月來皆係由該署參贊司魯德代理現歐氏在國另有他職不能來華丹政府擬調該國駐義大使高楓曼氏爲駐華公使不日即將來華云　(美)

北京代兌處 前門大街 春華茂 義豐源和 東單牌樓 溥 … 特此佈告
登 西單牌樓 五大 後門大街 平易 天津代兌處 針市街
永豐 北門東 餘大昌 鍋店街 豫泰厚 宮北 永孚 日租界
大康 法租界 大昌交易所
茲有保定西大街之分行現已移至天津北馬路開設特此通告
一二八

●譚伯濤醫生慈濟丸
經驗病不勝枚舉于是知者咸以效驗神速馳門名求只以濟之不遇救必未嘗故
將此家傳秘方揀選地道藥材親自督製成丸專治四時感冒發熱
頭痛食滯停飲胸膈脹滿嘔吐瀉痢霍亂抽筋肚痛絞腸及心胃氣痛小兒慢驚水
瀉等症其應如響誠居家旅行必備之良藥也　各處均有代售　每瓶一角　每
打一圓　總發售處北京東城五老胡同門牌二號電話東局一九三八號　同啓

京北豆食製造所　(森)　研究製法　(記)
鮮牛奶　(以上三種)此品我國土產
豆精乳　(本所門市均售)
冰結凌
咖啡茶　(零售)返老還少之功
●豆精乳每三十瓶大洋九角
●豆咖啡每罐洋三角
西長安街西四牌樓頭路北

四寸(重)四磅半
等名目太繁不能詳到敝公購者試司方不誤述知旨之也此白

泉江北士跳舞
化裝花衣跳舞愈出愈奇
當屬小島之風景巡捕
稽野外名勝汽車比賽新
式跳舞擧打日本之第一

本報報價
零售每份銅元六枚
京都每月銀洋八角五分
天津各省與外埠每月銀洋一元日本同
歐美每月銀洋[illegible]

本館新製各鐵路行車時刻表
京奉鐵路全路行車時刻表每塊大洋十元
京綏鐵路行車時刻表每塊大洋[illegible]元

●蒙藏銀行廣告
本行額定資本壹千萬元照章先收伍百萬元四分之壹以上呈奉財政部驗資註冊……營業……存款放款匯兌貼現及一切銀行業務……
總行電話東局……

沙行醫生

為廣州電醫生之鼻祖 是衰弱者之真救星
人能屏除藥石專佩沙行電帶則病無有不痊……

●中國銀行廣告
資本總額六千萬元已收一千九百七十六萬零一百元公積金六百三十三萬三千三百四十五元四角一分
營業專辦存款放款貼現國內外滙兌買賣生金銀等業務并經理國庫特許代理公債及鹽稅關稅發行鈔票
總行 北京　分行及支行 京兆 東三省 江蘇 上海……

中華書局發行

改良的小朋友

近年來，我國人士差不多都注意於兒童教育了。但是，兒童讀物的好與不好，實為兒童教育最緊要的關鍵，所以我們就創辦這種小雜誌，貢於兒童教育有所貢獻。自去年發行以來，承教育界諸君的指導，自問對於兒童頗有良好的效果。今欲副諸君的期望起見，特將本刊的內容，再大大的刷新一下，材料更加精彩，趣味更加濃厚，一方面既可使兒童得到課外的新知識，一方面又可供教員的採用。茲將內容略舉如下：

小說，故事，童話，寓言，故事歌，故事畫，故事曲，謎語，文藝園，兒歌，新詩，小遊記，小尺牘，小工藝，小戲法，歌曲，笑話，彩色插圖，劇本，常識，時事談話，兒童創作，懸賞，讀者像。

總之，本刊以後的材料，更當格外豐富，諸君如果購閱，必能滿意。　（癸104）

定價　每週一冊定價六分　全年五十二冊二元五角　半年廿六冊一元三角半　郵費每冊半分

中華書局

民國十年編訂現行法令全書　布面二冊定價五元
民國十一年編訂現行法令全書　布面一冊一元五角
特價　三元　九角　合購特價三元六角

本書搜集中華民國各種法令自元年至十年六月止為兩冊自十年七月至十一年六月止為一冊悉依現行法令全書分類編訂凡已作廢者刪去修改者訂正新頒行者加入為現行法令最新之法令全書　（癸113）

中華現行民律要義　一冊　一元二角
中華現行刑律要義　一冊　三角
中華現行民事訴訟律要義　一冊　一元
中華現行刑事訴訟律要義　一冊　四角
選舉法規　一冊　二角
中華憲法平議　一冊　五角
新商法釋義　一厚冊　三元
比較商法論　一冊　八角
平民政治　精裝二冊　六元
民主政治　一冊　一元六角
美國政治精義　紙面三冊　布面一冊　[illegible]
美國共和法制大意　一冊　三角
美法英德四國憲政比較　一冊　三角
中華民國司法公文程式　一冊　三角
二十世紀國際公法　一冊　二元
國際條約要義　一冊　五角

上海南京路中　文明書局　醫藥書
家庭醫庫　十冊　特價二元五角
實驗良方房中醫　一冊　一元二角
中西合纂驗方新編　一冊　六角
防疫須知　一冊　二角
長生不老之秘訣　一冊　五角
小兒按年醫治養育法　一冊　五角
人工美容術　一冊　三角
最新種子法　一冊　三角
女子衛生新論　一冊　三角
實驗勿藥醫病法　一冊　五角
食物須知　一冊　四角
學生病　一冊　五角
驗方五千種　十二冊　一元二角
簡明配藥法　一冊　四角
世界奇病談　一冊　三角
最新實習西法鍼灸　一冊　五角
最新花柳病醫治法　一冊　五角
醫學初步　一冊　五角
醫學須知　一冊　三角五分
男女淋病治法　一冊　三角
各省中華書局經理　（明30）

好吃

好吃眞有好吃的味這是擱點兒味之素就得了這樣的好味不但口味好常吃這味與身體滋養得極而且弄菜很方便費錢不大可就使用味之素有多麼益處哪

▲專用麥精做的不論葷素那樣菜都可以應用

調味精粉
味の素
（味之素）

（各處醬園海味行發賣均有發售）
C—62

京綏鐵路行車時間里數客票價目表

中華民國十二年七月一日重訂

站名	第一次	第三次	第五次	第七次	第九次	第十一次	第十三次	第十九次	三等票價	站距里數
豐台	[illegible]	[illegible]	[illegible]	[illegible]	[illegible]	[illegible]	[illegible]	[illegible]	[illegible]	[illegible]
廣安門	[illegible]	[illegible]	[illegible]	[illegible]	[illegible]	[illegible]	[illegible]	[illegible]	[illegible]	[illegible]
西直門	[illegible]	[illegible]	[illegible]	[illegible]	[illegible]	[illegible]	[illegible]	[illegible]	[illegible]	[illegible]
清華園	[illegible]	[illegible]	[illegible]	[illegible]	[illegible]	[illegible]	[illegible]	[illegible]	[illegible]	[illegible]
清河	[illegible]	[illegible]	[illegible]	[illegible]	[illegible]	[illegible]	[illegible]	[illegible]	[illegible]	[illegible]
沙河	[illegible]	[illegible]	[illegible]	[illegible]	[illegible]	[illegible]	[illegible]	[illegible]	[illegible]	[illegible]
昌平縣	[illegible]	[illegible]	[illegible]	[illegible]	[illegible]	[illegible]	[illegible]	[illegible]	[illegible]	[illegible]
南口	[illegible]	[illegible]	[illegible]	[illegible]	[illegible]	[illegible]	[illegible]	[illegible]	[illegible]	[illegible]
青龍橋	[illegible]	[illegible]	[illegible]	[illegible]	[illegible]	[illegible]	[illegible]	[illegible]	[illegible]	[illegible]
康莊	[illegible]	[illegible]	[illegible]	[illegible]	[illegible]	[illegible]	[illegible]	[illegible]	[illegible]	[illegible]
懷來	[illegible]	[illegible]	[illegible]	[illegible]	[illegible]	[illegible]	[illegible]	[illegible]	[illegible]	[illegible]
土木	[illegible]	[illegible]	[illegible]	[illegible]	[illegible]	[illegible]	[illegible]	[illegible]	[illegible]	[illegible]
沙城	[illegible]	[illegible]	[illegible]	[illegible]	[illegible]	[illegible]	[illegible]	[illegible]	[illegible]	[illegible]
新保安	[illegible]	[illegible]	[illegible]	[illegible]	[illegible]	[illegible]	[illegible]	[illegible]	[illegible]	[illegible]
下花園	[illegible]	[illegible]	[illegible]	[illegible]	[illegible]	[illegible]	[illegible]	[illegible]	[illegible]	[illegible]
辛莊子	[illegible]	[illegible]	[illegible]	[illegible]	[illegible]	[illegible]	[illegible]	[illegible]	[illegible]	[illegible]
宣化	[illegible]	[illegible]	[illegible]	[illegible]	[illegible]	[illegible]	[illegible]	[illegible]	[illegible]	[illegible]
沙嶺子	[illegible]	[illegible]	[illegible]	[illegible]	[illegible]	[illegible]	[illegible]	[illegible]	[illegible]	[illegible]
寧遠	[illegible]	[illegible]	[illegible]	[illegible]	[illegible]	[illegible]	[illegible]	[illegible]	[illegible]	[illegible]
張家口	[illegible]	[illegible]	[illegible]	[illegible]	[illegible]	[illegible]	[illegible]	[illegible]	[illegible]	[illegible]
孔家莊	[illegible]	[illegible]	[illegible]	[illegible]	[illegible]	[illegible]	[illegible]	[illegible]	[illegible]	[illegible]
郭磊莊	[illegible]	[illegible]	[illegible]	[illegible]	[illegible]	[illegible]	[illegible]	[illegible]	[illegible]	[illegible]
柴溝堡	[illegible]	[illegible]	[illegible]	[illegible]	[illegible]	[illegible]	[illegible]	[illegible]	[illegible]	[illegible]
西灣堡	[illegible]	[illegible]	[illegible]	[illegible]	[illegible]	[illegible]	[illegible]	[illegible]	[illegible]	[illegible]
永嘉堡	[illegible]	[illegible]	[illegible]	[illegible]	[illegible]	[illegible]	[illegible]	[illegible]	[illegible]	[illegible]
天鎮	[illegible]	[illegible]	[illegible]	[illegible]	[illegible]	[illegible]	[illegible]	[illegible]	[illegible]	[illegible]
陽高	[illegible]	[illegible]	[illegible]	[illegible]	[illegible]	[illegible]	[illegible]	[illegible]	[illegible]	[illegible]
王官人屯	[illegible]	[illegible]	[illegible]	[illegible]	[illegible]	[illegible]	[illegible]	[illegible]	[illegible]	[illegible]
聚樂堡	[illegible]	[illegible]	[illegible]	[illegible]	[illegible]	[illegible]	[illegible]	[illegible]	[illegible]	[illegible]
周士莊	[illegible]	[illegible]	[illegible]	[illegible]	[illegible]	[illegible]	[illegible]	[illegible]	[illegible]	[illegible]
大同	[illegible]	[illegible]	[illegible]	[illegible]	[illegible]	[illegible]	[illegible]	[illegible]	[illegible]	[illegible]
孤山	[illegible]	[illegible]	[illegible]	[illegible]	[illegible]	[illegible]	[illegible]	[illegible]	[illegible]	[illegible]
堡子灣	[illegible]	[illegible]	[illegible]	[illegible]	[illegible]	[illegible]	[illegible]	[illegible]	[illegible]	[illegible]
豐鎮	[illegible]	[illegible]	[illegible]	[illegible]	[illegible]	[illegible]	[illegible]	[illegible]	[illegible]	[illegible]
新安莊	[illegible]	[illegible]	[illegible]	[illegible]	[illegible]	[illegible]	[illegible]	[illegible]	[illegible]	[illegible]
紅砂壩	[illegible]	[illegible]	[illegible]	[illegible]	[illegible]	[illegible]	[illegible]	[illegible]	[illegible]	[illegible]
官村	[illegible]	[illegible]	[illegible]	[illegible]	[illegible]	[illegible]	[illegible]	[illegible]	[illegible]	[illegible]
蘇集	[illegible]	[illegible]	[illegible]	[illegible]	[illegible]	[illegible]	[illegible]	[illegible]	[illegible]	[illegible]
平地泉	[illegible]	[illegible]	[illegible]	[illegible]	[illegible]	[illegible]	[illegible]	[illegible]	[illegible]	[illegible]
三岔口	[illegible]	[illegible]	[illegible]	[illegible]	[illegible]	[illegible]	[illegible]	[illegible]	[illegible]	[illegible]
八蘇木	[illegible]	[illegible]	[illegible]	[illegible]	[illegible]	[illegible]	[illegible]	[illegible]	[illegible]	[illegible]
十八台	[illegible]	[illegible]	[illegible]	[illegible]	[illegible]	[illegible]	[illegible]	[illegible]	[illegible]	[illegible]
卓資山	[illegible]	[illegible]	[illegible]	[illegible]	[illegible]	[illegible]	[illegible]	[illegible]	[illegible]	[illegible]
福生莊	[illegible]	[illegible]	[illegible]	[illegible]	[illegible]	[illegible]	[illegible]	[illegible]	[illegible]	[illegible]
三道營	[illegible]	[illegible]	[illegible]	[illegible]	[illegible]	[illegible]	[illegible]	[illegible]	[illegible]	[illegible]
旗下營	[illegible]	[illegible]	[illegible]	[illegible]	[illegible]	[illegible]	[illegible]	[illegible]	[illegible]	[illegible]
陶卜齊	[illegible]	[illegible]	[illegible]	[illegible]	[illegible]	[illegible]	[illegible]	[illegible]	[illegible]	[illegible]
白塔	[illegible]	[illegible]	[illegible]	[illegible]	[illegible]	[illegible]	[illegible]	[illegible]	[illegible]	[illegible]
綏遠	[illegible]	[illegible]	[illegible]	[illegible]	[illegible]	[illegible]	[illegible]	[illegible]	[illegible]	[illegible]

站名	第二次	第四次	第六次	第八次	第十次	第十二次	第十四次	第十六次
綏遠 至 豐台（各站）	[illegible]	[illegible]	[illegible]	[illegible]	[illegible]	[illegible]	[illegible]	[illegible]

環城枝路

站名	[illegible]	[illegible]	[illegible]	[illegible]	[illegible]
正陽門	[illegible]	[illegible]	[illegible]	[illegible]	[illegible]
東便門	[illegible]	[illegible]	[illegible]	[illegible]	[illegible]
朝陽門	[illegible]	[illegible]	[illegible]	[illegible]	[illegible]
東直門	[illegible]	[illegible]	[illegible]	[illegible]	[illegible]
安定門	[illegible]	[illegible]	[illegible]	[illegible]	[illegible]
德勝門	[illegible]	[illegible]	[illegible]	[illegible]	[illegible]
西直門	[illegible]	[illegible]	[illegible]	[illegible]	[illegible]

宣化枝路

站名	[illegible]	[illegible]	[illegible]
宣化	[illegible]	[illegible]	[illegible]
水磨	[illegible]	[illegible]	[illegible]

大同枝路

站名	[illegible]	[illegible]	[illegible]
大同	[illegible]	[illegible]	[illegible]
口泉	[illegible]	[illegible]	[illegible]

京門枝路

站名	第七百零一次	第七百零三次	第七百零五次	三等票價
西直門	[illegible]	[illegible]	[illegible]	[illegible]
石景山	[illegible]	[illegible]	[illegible]	[illegible]
三家店	[illegible]	[illegible]	[illegible]	[illegible]
門頭溝	[illegible]	[illegible]	[illegible]	[illegible]

注意
由正陽門下行第七百三十一次車各自西直門轉掛第一次七……
[illegible]

●鹽業銀行廣告
本銀行股本壹千萬元已收伍百伍拾萬元公積金及盈餘滾存叁百零伍萬餘元辦理存放滙兌各項銀行業務總分行所在地列下
北京西河沿　天津法界八號路　上海英界北京路　漢口英界一碼頭　香港德輔道
南京下關惠民橋　揚州左衛街　杭州珠寶巷　信陽州駐馬店　周家口
新街口　長沙太平門
其餘各省商埠均有通滙機關　（二一）

●天津華北實業公司股東公鑒
啓者本公司自組織以來業經農商部及天津日本領事館亦已批准備案關於工程事宜由美工程師何士打樣開始建築所有籌備各端大致就緒原設之籌備處自應結束現經股東開會議決於天津日界福島街一號設立總事務所以資辦公並於正式股東大會尚未成立公司正式職員尚未舉定之先暫行組織股東協議會當舉樂君子為會長哈君雲裳為副會長擔負公司一切辦事責任又舉全君道生為公司經理胡君玉軒為協理擔負公司一切事務之責任各股東嗣後凡事均歸前任各經手人負責清理以分界限再本公司現已建築工所招股應照章集收茲定天津東廠交通中華儲蓄銀行北京東廠交通中華儲蓄銀行為本公司代收股欵之處認股諸公請即按照所認之數分赴繳欵當由經收銀行填給本公司收據以昭信守特此聲明
天津華北實業股份有限公司啓

……承辦公司將全數電機自貨運至北京琉璃廠本局交貨（二）自貨交齊日起二個月後按月付原價十分之一限十個月付清（三）此項標價[illegible]封面註明電機投標字樣並用火漆封固逕自投入琉璃廠本局工程課前標匭內（四）投標日期限至十二年十一月二十五日爲止逾期將標匭呈送交通部開視（五）是項投標程式暨可逕向琉璃廠本局工程課取閱
內二八九

定喘[illegible]
[illegible]氣管炎喉乾喉塞肺炎肺癆痰中帶[illegible]勞病咳嗽年老咳嗽胸中作痞小兒咳嗽乾嗽無痰寒火咳嗽吐血肺癆五勞七傷偏身浮腫氣促夜咳不能成寐等症即服此丸可除全愈故行世以來治愈之人不勝枚舉可稱肺病第一仙品也　外埠函購郵費代洋亦可當日回件　價目大瓶一元五角小瓶八角
經售處北京青雲閣內樓上華歐藥房
香港美德利司公謹啓

文苑

問瀛壺居士（蔡竹銘）

仙，不。知。何。者。而。化人。月。不。知。何。者。是。前。身。茫茫瀛海去來內。偶然一聚虛空塵。親亦非我親。神亦非我神。無佛於我何稱眞。無君於我何稱臣。胡然而喜。胡然而嗔。胡天胡地。胡與風月而爲鄰。胡龍胡蛇胡鳳而胡麟。生胡爲而若夢。遇胡爲而有輪。胡今非贅。胡古非陳。胡賤非貴。胡富非貧。胡者爲人間之世。胡者爲葛天之民。胡賓胡主。亦昏胡晨。胡名胡姓。胡以居士晦迹寂寂。而沉淪居士咄咄。不求仲冠。此宜巾席。亦非珍今之所謂豪傑。非其倫。天胡此醉我。胡伴天同醉酒千巡。獨得味外味。不知醇乎醇。

題蕭齋夜讀圖（蘇選樓）

蕭蕭風雨夜窗虛。有客咿唔愛讀書。漫笑十年耽蠹簡。題橋壯志邁相如。
齋頭展卷自高謌。金石音聯遣睡魔。四壁秋聲歐九賦。忍將歲月付蹉跎。
讀騷飲酒坐深宵。名士何須讓六朝。紅袖添香能作伴。一燈如豆不勝嬌。
月影書聲興不孤。我曾剩股亦題圖。痴儒自有陶陶樂。較勝屠沽一字無。

癸亥中秋餘暉園賞月呈韵公詩魔奮南鍊之欺儂吟壇政和（白雲樓隱）

一年一度團圞節。照盡人間幾白頭。小飲無妨聊醉月。幽居原不慣悲秋。瓊樓玉宇知何處。碧海青天恨未休。皎潔滿庭花氣襲。奚須秉燭快清遊。
月光如水夜寒輕。草色花香分外清。宵柝遠從深巷出。晚鐘時聽比鄰鳴。未知天上今何夕。合向山中老此生。獨立空階翹首望。餘暉猶照一輪明。

雜錄

王善人（鳳城省二師範生鮑成吉）

王昭孤山之東關人。以航爲業。母早喪。父弟尚存。昭體格魁梧。嫻水術。附近有渡口。常渡往來行旅。不計航資。故時人咸稱之曰王善人。民國八年夏。昭由烟台載貨歸。行至黃海中。遇巨湖浪。華擧壘如山。船隨潮奔。搖搖無定所。時同行五人。昭之父及水手者三。皆大駭失聲。不知所措。昭令速錨而船已覆矣。昭見船覆。左臂挾父。右臂潑水。泳出海面。見東北岸有船一。破浪就之。審之乃隣之某姓船也。以水勢洶湧。遂碇於此。突見昭至。皆大駭。以繩繫上。置父船內。奄有一息。昭急脫去濕衣。向水便跳。衆急以手挽止之曰。公得勿癡乎。過此巨險。爾父子猶得以生。其爲幸亦云多矣。尚何戀彼貨財爲哉。昭曰。予非貪貨財也。第以船上尚有伙友三人。彼皆助我多年。我何忍坐視彼而就死哉。衆曰。船覆已多時。彼輩早已凶占滅頂矣。即或不然。而船離已遠。即一人公亦難挾以歸。況三人乎。一或不幸。公亦隨之斃矣。豈非徒涉險而無益哉。昭曰。倘彼吝我佑友得以生。固所願也。即不能。家中尚有寡妻弱弟。以侍老父。我雖葬諸魚腹。又何憾哉。公等速解。勿誤吾事。言畢。強投入水。如飛而去。斯時船已行出五里許。尚可隱見於波濤中。移時追及。初船覆時。衆皆竄入艙中。比昭潛入艙之艙門。仍閉。昭以手叩扉。作巨聲。內亦作聲以應之。昭喜。但不敢啓。恐水入。遂出水面以望救者。已而復入。問之如前。答則出至十數次。忽不答。昭懼。而風亦起。潮益盛。冷慄不自持。望之又無救者。自思將如衆所言而無生還望矣。方躊躇間。聞有唾液聲。視之。乃一小艇。長不過三尺許。上立一白髮翁。直奔而來。至並不開言。急拯昭上艇。返棹而駛。昭曰。船上恩人何名。翁仍不言。昭覺兩目發瞑。身似柳絮。隨風亦不自知其何往。無何。翁曰。下界人止此可矣。啓目視之。見身臥島上。審之。乃鹿島也。四顧老者杳無所有。乃起就沿岸船。新衣衣方之。擬借艇尋覆船。忽見自南逆浪奔來。若有人馭之者。但不可見。急浼衆人止之。啓艙注視。則滿盛以水。以水而人已杳矣。昭大哭。誓不還。衆勸解之。乃歸抵家。父已歸五日矣。妻弟皆具孝服以誌哀悼。及見其歸。皆懼以爲鬼。詢之眞。乃信。此事家伯子談之茲詳。故特撰誌之。

文明書局發行
玻璃版精印
名人畫冊

書名	冊數	價
石濤題東坡畫序詩冊	一本	一元六角
石濤和尚花果冊	一本	一元
徐熙百花圖長卷	一本	一元
蕭文敏秋興八景冊	一本	一元五角
黃瘿瓢人物冊	一本	一元二角
黃瘿瓢人物花卉山水冊	一本	一元
黃晦古名山寫眞冊	一本	六角
黃尊古仿古山水冊	一本	八角
黃小松仿古山水冊	一本	八角
王圓照仿古山水冊一	一本	八角
王圓照仿古山水冊二	一本	八角
王圓照仿古山水冊三	一本	一元
王石谷仿古山水冊一	一本	一元四角
王石谷仿古山水冊二	一本	一元二角
王麓臺仿古山水冊一	一本	八角
王麓臺仿古山水冊二	一本	一元
梅瞿山黃山勝蹟圖冊	一本	一元八角
馬江香女士花鳥冊	一本	一元
馬江香女士草蟲畫冊	一本	一元
沈石田靈隱山圖卷	一本	一元四角
文衡山瀟湘八景冊	一本	八角
藍田叔仿古山水冊	一本	一元
龔半千山水冊	一本	一元二角
呂半隱山水冊	一本	一元
高澹游寫景山水冊	一本	七角
惲南田花卉冊	一本	一元五角
惲南田花卉王石谷山水合璧	一本	一元
蔣南沙花鳥草蟲冊	一本	一元六角
蔣鐵琴地支圖冊	一本	一元
華新羅寫景山水冊	一本	一元四角
華新羅花鳥冊	一本	一元二角
馬扶曦花鳥草蟲冊	一本	一元二角
邊壽民魚雁花卉冊	一本	一元
邊壽民蘆雁冊	一本	一元
戴文節仿古山水冊一	一本	一元二角
戴文節仿古山水冊二	一本	一元二角
戴文節銷寒小景冊	一本	一元
翁小海花鳥草蟲冊	一本	一元
王小梅寫景人物冊	一本	一元二角
費曉樓寫景仕女冊	一本	一元
蕭東山御苑風景冊	一本	八角
吳漁山石谷小像補圖冊	一本	一元
吳漁山仿古山水冊	一本	一元五角
姚公綬心賞山水冊	一本	一元五角
陳白陽花草冊	一本	七角
惲雪鴻花卉冊	一本	一元二角
仇文合璧西廂會眞記全冊	二本	四元
仇文合璧趙飛燕外傳全冊	一本	二元
黃西爽花鳥草蟲冊	一本	三元
李晴江梅花冊	一本	一元二角

玻璃版精印
名人書畫扇集
[illegible]
各省中華書局經售
明(86)

上海南京路中
文明書局
唐宋拓本
碑帖大觀
第一集十六冊　定價二十一元　零售五元七角　三元五角

宋拓九成宮醴泉銘（仁和王氏藏本）
宋拓皇甫誕碑（翁覃溪鑒定本）
宋拓化度寺碑（[illegible]藏本）
宋拓化度寺碑（臨川李氏藏本）
宋拓溫虞恭公碑（翁覃溪鑒定本）
宋拓孟法師碑（王弇州舊藏本）
宋拓館山寺碑（[illegible]本）
唐拓雲麾李秀碑（順德李氏藏本）
宋拓雲麾李思訓碑（仁和王氏藏本）
宋拓李元靖碑（臨川李氏藏本）
宋拓大字麻姑仙壇記（顏文節藏本）
宋拓[illegible]（敦煌石室發現本）
宋拓集王聖教序（[illegible]舊藏本）
宋拓集王書半截碑（翁覃溪鑒定本）
唐拓太宗溫泉銘（敦煌石室發現本）
宋拓米書方圓庵記（臨川李氏藏本）
宋拓澄清堂王右軍帖（[illegible]）
宋拓定武蘭亭序（韓珠船舊藏本）
宋拓定武蘭亭序（[illegible]舊藏本）
宋拓定武蘭亭序（王文治鑒定本）
宋拓定武蘭亭序（趙子固落水本）
宋拓定武蘭亭序（王十朋藏本）
宋拓定武蘭亭序（汪容甫舊藏本）
宋拓定武蘭亭序（柯九思舊藏本）
宋拓定武蘭亭序（翁覃溪鑒定王曉本）
宋拓貞觀蘭亭序（[illegible]）
宋拓神龍蘭亭序（[illegible]）
宋拓南京蘭亭序（仁和王氏藏本）
[illegible]蘭亭序（福州梁氏舊藏本）
宋拓西樓帖十卷（端陶齋藏本）

各省中華書局經理
明(36)

上海南京路中
文明書局發行
各界應用尺牘
本局發行各種尺牘體例完善內容新頴駢散白話其美世所交際凡各界酬應者各案置一編

書名	冊數	價
最新分類尺牘大觀	甲十六冊／乙十二冊	二元／一元二角
新著駢體政界尺牘大觀	洋裝一冊／平裝二冊	一元／七角
普通應用尺牘教本	二冊	四角
女子應用尺牘教本	一冊	二角
尺牘句解	四冊	二角
寫信必讀	四冊	二角
普通寫信法	四冊	一元
工人寫信法	一冊	三角半
白話書信範本	一冊	四角
新教育尺牘教本	一冊	二角
最新分類尺牘大全	十二冊	一元
商業應用尺牘教本	二冊	四角
通俗應用寫便條法	二冊	二角
曾文正家書	八冊	八角
唐宋十大家尺牘	十二冊	一元二角
明清十大家尺牘	十二冊	一元三角
近代十大家尺牘	十冊	一元三角
明清名人尺牘墨寶	初二三集各／初集六冊	二元／四角
古艷尺牘	一冊	三角
古艷尺牘續編	一冊	二角

各省中華書局經理
明(33)

學校適用
大楷習字帖
文明書局　上海京路南中

書名	冊數	價
顏眞卿[illegible]銘	冊	六分
顏眞卿遊虎邱寺詩	冊	一角二分
歐陽詢九成宮	冊	一角
歐陽詢皇甫誕碑	冊	一角
褚遂良[illegible]	冊	六分
柳公權玄秘塔	冊	一角
蘇東坡醉翁亭記	冊	八分
黃山谷[illegible]賦	冊	六分
趙文敏壽春堂記	冊	一角六分
趙文敏觀音殿記	冊	一角二分
趙文敏充國頌	冊	六分
趙文敏[illegible]記	冊	一角六分
新式[illegible]	冊	一角五分
趙文敏集字帖	冊	四分
曹文敏[illegible]	冊	八分
成親王楷書竹枝[illegible]	冊	六分
成親王楷書歸去來辭	冊	八分
姚孟起臨[illegible]塔銘帖	冊	六分
何子貞書李太恭人墓志銘	冊	六分
何子貞[illegible]赤壁賦	冊	九分
黃自元臨九成宮	冊	一角
黃自元臨陶先生墓表	冊	五分
黃自元臨皇甫君碑	冊	九分
黃自元[illegible]集詩	冊	八分
王仁堪書王沂公格言	冊	八分
曾文正[illegible]記	冊	八分
張文襄[illegible]學書	冊	六分
李文忠[illegible]公神道碑	冊	二角
翁[illegible]石太傅人傳	冊	八分
吳季直文[illegible]塔院石闕銘	冊	一角
王居士磚塔銘	冊	四分

各省中華書局經理
明(37)

北京琉璃廠
天津大胡同
中華書局謹啓
電話南局三百八十九號　四十五

小兒現今康壯喜樂矣

各處感恩之父母紛來聲稱嬰孩自己藥片之功效均紛函稱

凡小兒欲得美強壯者請讀以下所列之證書便可得矣星加坡諾丁律路三號陵金存先生來函云小女年甫十六個月服用嬰孩自己藥片得獲強壯蓋彼曾患大便閉結服用自己藥片便閉之症治愈且並無肚腹絞痛之虞直隸安平德士古煤油公司經理張慧堂君來函云小兒年方週歲身體往往發熱時多腹瀉往往啼哭形似腹痛自服嬰孩自己藥片一次之後即瀉出蛔蟲一條此後日服一二片所患發熱腹瀉啼哭等患恍然若失誠妙藥也陝西嵐皋縣公署財政科張莫生先生來函云小女出牙之時傷風咳嗽又兼吐乳腹瀉等症按仿單試服嬰孩自己藥片各症皆獲全愈如尊處無從購買嬰孩自己藥片祈即寄郵票大洋六角至上海江西路六十號韋廉士醫生藥局原班郵奉嬰孩自己藥片一瓶可也每六瓶大洋三元郵力在內

越南明德機器廠河內
華僑自製最新式火柴盒機器

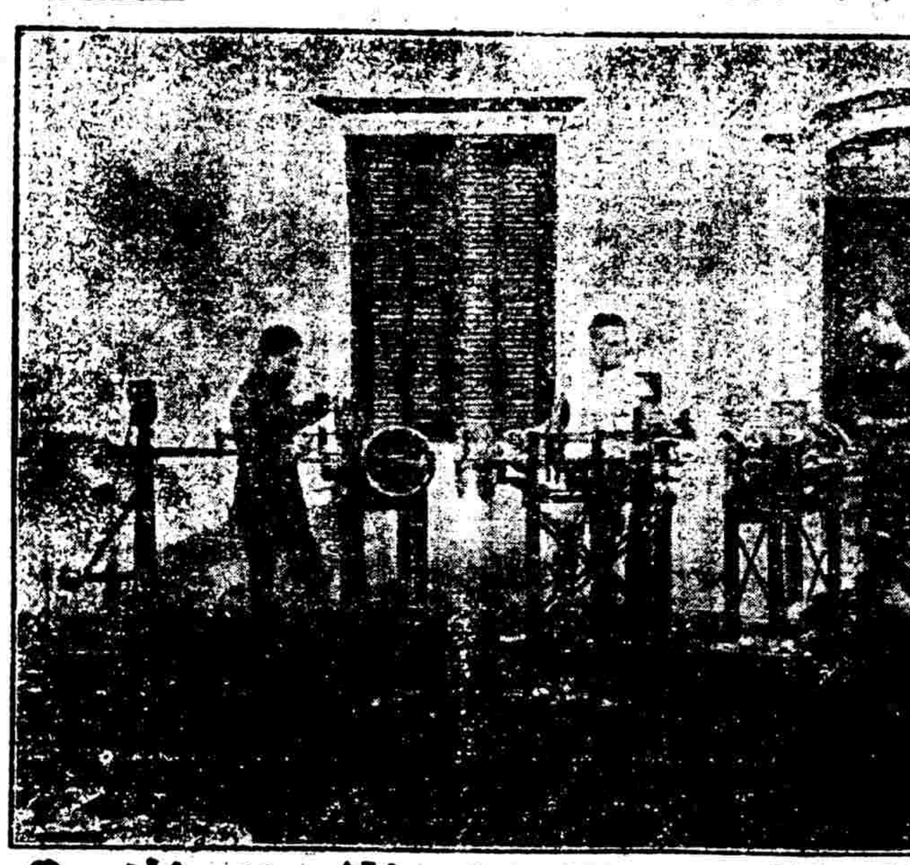

敬啓者本廠專承造各工廠全部各種新式機器製造火柴織紗印字機等鋼純工巧絕倫久已馳名遐邇譽滿環球近來新改良製造火柴機器一種裱糊紙盒等細微工夫亦可不假手工瞬息之間完全蕆事西人見之亦稱奇巧詢利器也倘蒙祖國實業界採購自當格外克己表示歡迎越南河內生祠街九十五號本廠
●通信處　Cay, Minh Et Cie
95 Route Sin Tu (Tonkin) Hanoi
（二一三四）

上海三馬路中法藥房人丹部發行
各埠各藥房洋貨店均有出售

菲拉寶藥餅
價目每大瓶二元小瓶一元二每打二十元十二元分銷北京大柵欄屈臣氏藥房
平和無[illegible]影響能[illegible]萬物生一[illegible]元陽反弱爲强[illegible]物長大必然[illegible]夫婦先獲天倫之樂服法每日兩次每次二餅飯後服開水送下定獲奇功

[illegible]丸
[illegible]見功[illegible]一打念元小盒一元[illegible]細則詳載內仿單外埠函購加郵費
經售處香港世界對渦六合號　北京大柵欄屈臣氏藥房　天津大胡同南口履生大藥房　廣東濟世藥房　濟南華歐[illegible]特佈

膏
[illegible]東安市場和記藥房　太原府三晉[illegible]

◉進行中之直自治　天津通訊順直省會以憲法既經公布施行而省憲亦當制訂遂於日前推定起草委員先將省自治會議代表選舉法產出然後選舉代表組織會議茲聞省議會日昨發出通知開起草委員會通知書云（啟者省自治會議代表選舉法起草委員前山茶話會與各區推定業經宣告大會並公決于十一月十三日開起草委員會事屬創舉又爲各省區根本要圖千祈屆時早臨共策進行至爲盼禱特此通知）其開會結果容再紀誌茲先將起草員銜名誌之如下（大會公推十四人）黎炳文李志敏張雨蒼佟市田朱升華李志熙步以韶安迪生張念祖趙世蔭盧文炳王誠山劉守榮任守恭（各區公推二十一人）萬啟榮（第一區）石文華（第二區）劉書成（第三區）潘瑞麟（第四區）姜雁海（第五區）徐式一（第六區）胡同賓（第七區）馬汝典（第八區）關維周（第九區）常琴堂（第十區）王復同（第十一區）李維輔（第十二區）陳雋灝（第十三區）龔秉鈞（第十四區）王正璀（第十五區）許文泉（第十六區）關兆凰　第十七區）賀德深（第十八區）李景綱（第十九區）劉志謙（甯大文新）李世俊（察哈爾）　（政）

◉黎元洪在船中演說裁兵　大阪朝日新聞載云黎元洪乘高麗丸輪船赴日途中曾于九日夜間在船中廣艙聚集船客約爲一小時之演說黎氏言時態度極爲沉着其言曰欲救中國目下之窮困第一即爲縮小軍隊現在中國雖擁兵一百五十萬然實際可用者不過十五萬而其所需之經費則占全預算四分之三但皆各有黨派宛如集合之土匪毫無國家的觀念故實行收縮將所有經費減至現在四分之一並作成內容充實之軍隊即以所餘之經費用之于交通教育方面實爲當務之急云云　（綠）

◉歐洲各國注意德前皇之行動　華盛頓十三日電關於反對德國皇儲回國一事美國並無願與協約國取一致行動之意對於前德皇維廉早日返國一節美國亦無反對之表示惟歐洲各國因德國前皇儲回國事已抱不安之態度今又由布拉捨利方面傳來消息謂德政府全體人員莫不切望前德皇返國一節各國對之更覺驚慌不置據白宮確實方面消息美國政府對於德國問題擬取不干涉主義祇以旁觀人之行動觀察德國各事之進行美國對於德國全國之復辟運動詳加注意並已接得魯卜瑞克德及魯丹道爾夫各黨開會及進行種種之報告又據政界人云美國加入協約國共同抗議事決無利益之可言一般輿論咸稱德國人如欲改革政府並欲恢復舊觀外間決無阻止辦法云云　（美）

◉交部將發表第二批裁員令　吳交長擬將附屬機關酌量裁併並裁去冗員二十餘人現對于行走辦事兩項人員再加考核將有第二批裁員令發表云（本）

◉關稅收入表送財政整理會　財政整理會日前曾分咨財交兩部調取歷年收入帳目聞財部已將歷年關于海常關收入實數分別列表送達該會云（本）

◉京奉鐵路添設新站　京奉鐵路管理局近得車務處長報告遵來該路黃上坡魏善莊一帶上下行旅日見增多擬在該兩處添設車站兩所以便旅客間列車停車現經該局批准即日建築一面呈報交通部路政司備案云　（民）

◉粵人紛紛遷香港　香港十三日電金山輪船今日由廣州載來官紳華人搭客計一百十八人多半爲官界之女眷內有楊將軍眷屬計十八人又胡將軍之眷屬十六人日來廣州遷徙于香港之人日見增多云　（秀）

◉法部規定不動產登記施行期　關於不動產登記條例早經法部規定公布惟施行期間近始決定共分三期京師奉天吉林等省定於十二年九月一日施行此爲第一期直隸江蘇山東河南山西等省定於十二年十一月一日施行此爲第二期其餘各省區則於十三年一月一日施行此爲第三期昨由該部通令各省區查照辦理云　（美）

◉英國解散國會　倫敦十三日電英首相包爾溫氏今日通告麥丹諾氏云包氏將請英皇解散國會包爾溫氏後又宣稱或即于星期五日解散國會云又電阿斯揆與西門兩氏已與路易佐治與孟德爾氏議決聯合進行選舉之運動云（秀）

◉吉林公債取消動機　吉林快訊去臘蔡運升長吉財廳時代議發有公債現大洋五百萬元用以整理吉省錢法擬具章程呈准省署交由省議會議覆飭由財廳改正再行正式通過此即當時所謂有條件之通過也時蔡以本身地位搖動輿論亦頗反對遂中止進行今春孫其昌接任財政廳長後即舊事重提當時王代省長以地方貧瘠雅不願加重人民擔負無奈孫廳長於督軍方面竭力慫恿未便阻抗惟五百萬元爲數太巨一次發行恐難銷售乃分兩次辦理今夏先發一半餘俟明春再辦亦不徵求議員同意時省議會已閉會竟照原定章程不加改正毅然於六月一日公布實行令飭各縣署稅局攤消并搭發軍政司法各界二成公債一個月惟自發行以來五月有餘外縣消去寥寥無幾省城各機關亦均有非議王代省長以各機關自司薪水本不足以養廉若再驟予扣去二成未免太不體恤是以延遲迄今尚未實行裁扣現在吉林省會已於前日開第三屆第二常會已將此事列入議事日程頃據某議員言此案省政府並未交議妥協擅自發行於法理民情兩不適宜在省議員業已交換意見一致反對俟開會正式提出討論時定能一致否決咨請省署飭令取消也云云查此案本係孫廳長一人之主張致遭各方之攻擊省議會如果提議反對王省長必然設法取消云　（一）

◉楊增新電告裁兵　據某軍事機關消息新疆督軍楊增新昨曾致中央密電一件報告裁兵事宜大致謂新疆裁兵計畫已由南北兩區辦理成績頗佳現已裁汰三旅兩團其餘應裁之數仍在繼續進行云云　（平）

◉蘇議會之風潮　南京快信自水利協會改爲徐果人會長以後會方面正社與仁社議員大起風潮仁社提出懲戒議長案正社亦提出鈍友恪除名案以致並日大會不能開成中立派現爲維持會務起見設法疏通力請雙方將案撤回未知能否就緒　（誼）

◉美國第五次觀光團將抵滬　美國第五次世界觀光團已於十月二十四日由紐約啓程先到日本視察此次巨災情形本月底即須到滬聞其團員共有三百六十六人抵滬後擬分三班就中一班百餘人擬由上海來北京觀光云　（治）

◉南下議員之結合　上海快訊留滬議員于十一日開會商議組織團體到者四十餘人推方因培主席當將建設討論會名義爲國會議員同志會當將章程草案逐條通過章程如下第一條本會以澄清政治力圖建設爲宗旨第二條本會由國會議員贊成本會宗旨者組織之第三條本會設文書宣傳會計庶務交際各組每組五人由大會就每省區推舉幹事二人分任之任期三月其辦事細則另定之第四條設基金監三人由大會選舉之任期五月第五條本會會議分大會幹事會兩種主席臨時推定之第六條大會由幹事會議決或會員十人以上之要求定期行之第七條本章程由議決之日發生效力第八條本章程之修正經會員二十人以上之提議由大會議決之　（陸）

◉豫軍在贛南不靖說　據軍事機關消息近日來盛傳贛南方面風聲吃緊謂援粵暫編河南第一師樊鍾秀所部全旅不改其當日本性公然不服命令將由大庾退回南安軍務公署聞於日昨接得贛鎮署來電報告謂樊旅軍隊不受指揮多越軌之行爲所過地方騷擾搶劫不堪勢將順流直下請設法制止蔡成勛聞電後乃召集各軍官在署開一軍事秘密會議參謀長王盛棨等力主武力征服在座者無不然其說於是決定實用武力編剿兼施如聽令改編則編之否則以武力解散之一面令調駐紮吉安所屬抽撥工砲陸軍兩營星夜開拔兼程前進一面調財順外補充團兩營前往堵截并攜帶子彈數百箱乘座民船數十號由小火輪拖帶南上幸此數日河干秋水暴漲輪船可以逕達贛州亦幸事耳又一消息聞桂軍林虎牵師援惠因陳烱明意存歧視厚己而薄人林部所屬多懷恨怨林氏遂與反目現聞有將所部各軍撤退暫不入粵擬乘贛東空虛將由興隆平遠入贛假道瑞金廣昌黎川樸邊下山而入於浙故近日亦有贛東防務甚緊之謠或即由此歟所聞如是姑照錄之　（央）

◉趙恒惕擴充軍用券　長沙快訊趙恒惕所發之軍用券原擬由軍需處發行嗣以該處不肯負責改由財政司辦理並已改定辦法如下（一）不流通市面向各商會押借款項由商會分向各業攤派（二）此券准完納田賦（三）以米捐收入爲收回該票用途並以淮鹽爲担保品（四）不限定發行百萬儘以能派銷之數擴充（五）票面加蓋某縣圖記例如在長沙發行者蓋長沙二字現財政司長正與商界接洽云　（陸）

◉孫美瑤作客濟南　濟南通訊由土匪頭目一變而爲旅長之孫美瑤忽來濟南向鄭士琦道喜省議員李天倪特於一日晚假座式燕飯店讌孫並請有議員多名作陪有人往訪某議員據云孫其少年衣服靡都似不甚兇悍見生人略會說幾句客氣話但口甚訥不善辭令自稱至今其母不以爲子家中有地六七頃足殺其母之用自改編後迎養六七次其母皆拒絕不往現該軍約兩千槍枝不過千餘且係雜牌每月餉項一萬四千二百元按月撥給並未短欠但此欵出自臨案餘欵八萬惟至今餉源並無一定的欵前數日曾入山剿匪擒殺三十餘人奪回快槍二十餘枝孫見生客談話尚自鎮定酒酣耳熱不禁露出綠林本色孫帶隨員二人一爲岳邦爵一爲孫朗齋岳孫乃改編後由軍署派往監視孫氏者孫舉動粗野恐見人失儀故出入必與二人偕孫談話每至支離處岳孫即亂以他語孫又拍胸自稱爲騙田首功謂曾人數年騙之不動者己一掀鐵路田即開步走言下意有得色云（陸）

◉大杉榮案明日第二次公判　東京十一電云大杉榮夫妻及橘宗一三人被甘粕憲兵大尉等刺殺一案現已決定於十六日上午九時在第一師團軍法會議公判庭開第二次公判本日業由陸軍法務部發表云云　（神）

◉十九日參院之議程　參院定于十九日午後二時開議昨曾發出議程如下（一）提議修正參議院議長副議長互選規則第一第二兩條案（議員郭步瀛等提出）初讀（二）修正參議院議長副議長互選規則第二條案（議員林炳華等提出）初讀（三）提議修正參議院議長副議長互選規則第一條案（議員楊允升提出）初讀（四）修改議長選舉規則案（議員何畏等提出）初讀　（醒）

十一月十四日 北京證券交易所行市

（前場開盤收盤）

入厘軍需債	美金票
三年債	日金票
五年債	[illegible]
七年債	交通股
整理六 六十 [illegible]	新華股

（後場開盤收盤）

久大股	四年
中興股	兌換券
勸業股	中國股 五十四元除利
通惠股	電燈股 三十二元除利
入厘軍需公債	五族股 七十四元
整理 六十 [illegible]	中華儲蓄股 七十七元
	水泥老股 [illegible] 新股 [illegible]
	興業股

十一月十四日 雜糧行市

糯米 十六元	春麥 七元五	
小站米 十五元六	玉米 五元二	
粳米 十四元六	綠豆 七元五	

現洋換錢票

兌換券	三十二吊二
中國	二元六
交通	二元一
大毛錢每百元	十三元
印花稅票	一百五十
洋錢	六錢九九
小洋	十一毛九
金價	四十五元

（十月初八日白天）
廣和樓
何連濤 杜富興 王盛義 孫盛輔 雷喜福 [illegible]
白水灘 奔月 樊江關 羣英會 借東風 [illegible]

（十月初八日白天）
三慶園
兪華庭 楊保森 兪步蘭 王斌芬 藍月春 李萬春
水簾洞 失街亭 御碑亭 [illegible] 安州

（十月初八日白天）
慶樂園
白月樓 花艷琴 張少仙 金桂芬 高[illegible] [illegible]
四杰村 六月雪 桑園會 鳳楊[illegible] [illegible]

（九月廿八日白天）
同樂園
白瑞生 王義友 郝振基 朱小義 陶顯庭
[illegible]

京漢鐵路行車時刻票價表

◀中華民國十二年六月一日起改訂▶

站名	第一次 北京至漢口 特別快車 每星期一四開行 頭二等 飯食臥車	第三次 北京至漢口 快車 每日開行 頭二三等 飯食俱備	第五次 北京至漢口 常客車 每日開行 頭二三等 飯食俱備	第二十一次 北京至保定 常客車 每日開行 頭二三等 飯食俱備	第二十七次 北京至保定 常客車 每日開行 頭二三等 飯食俱備	第七十五次 [illegible] 三等客車 每日開行	第一百二十三次 北京至長辛店 客車 每日開行	第一百四十五次 北京至琉璃河 客車 每日開行	頭等二等三等票價
北京前門	[illegible]	[illegible]	[illegible]	[illegible]	[illegible]	[illegible]	[illegible]	[illegible]	
長辛店	[illegible]	[illegible]	[illegible]	[illegible]	[illegible]	[illegible]	[illegible]		[illegible]
保定府	[illegible]	[illegible]	[illegible]	[illegible]	[illegible]				[illegible]
正定府	[illegible]	[illegible]	[illegible]						[illegible]
石家莊	[illegible]	[illegible]	[illegible]						[illegible]
順德府	[illegible]	[illegible]	[illegible]						[illegible]
彰德府	[illegible]	[illegible]	[illegible]						[illegible]
新鄉縣	[illegible]	[illegible]	[illegible]						[illegible]
黃河北岸	[illegible]	[illegible]	[illegible]						[illegible]
黃河南岸	[illegible]	[illegible]	[illegible]						[illegible]
鄭州	[illegible]	[illegible]	[illegible]						[illegible]
許州	[illegible]	[illegible]	[illegible]						[illegible]
郾城縣	[illegible]	[illegible]	[illegible]						[illegible]
駐馬店	[illegible]	[illegible]	[illegible]						[illegible]
信陽州	[illegible]	[illegible]	[illegible]						[illegible]
新店	[illegible]	[illegible]	[illegible]						[illegible]
廣水	[illegible]	[illegible]	[illegible]						[illegible]
花園	[illegible]	[illegible]	[illegible]						[illegible]
孝感縣	[illegible]	不停	[illegible]						[illegible]
漢口江岸	[illegible]	[illegible]	[illegible]						[illegible]
漢口大智門	[illegible]	[illegible]	[illegible]						[illegible]
漢口循禮門									[illegible]
漢口玉帶門									[illegible]

站名	第二次 漢口至北京 特別快車 每星期一四開行 頭二等 飯食臥車	第四次 漢口至北京 快車 每日開行 頭二三等 飯食俱備	第六次 漢口至北京 常客車 每日開行 頭二三等 飯食俱備	第二十四次 保定至北京 常客車 每日開行 頭二三等 飯食俱備	第七十四次 漢口至孝感 常客車 每日開行 頭二三等 飯食俱備	第七十六次 漢口至郾城 三等客車 每日開行	第一百二十二次 長辛店至北京 客車 每日開行	第一百四十次 琉璃河至北京 客車 每日開行
漢口玉帶門					[illegible]	[illegible]		
漢口循禮門					[illegible]	[illegible]		
漢口大智門	[illegible]	[illegible]	[illegible]		[illegible]	[illegible]		
漢口江岸	[illegible]	[illegible]	[illegible]		[illegible]	[illegible]		
孝感縣	不停	[illegible]	[illegible]		[illegible]			
花園	[illegible]	[illegible]	[illegible]					
廣水	[illegible]	[illegible]	[illegible]					
新店	[illegible]	[illegible]	[illegible]					
信陽州	[illegible]	[illegible]	[illegible]					
駐馬店	[illegible]	[illegible]	[illegible]					
郾城縣	[illegible]	[illegible]	[illegible]					
許州	[illegible]	[illegible]	[illegible]					
鄭州	[illegible]	[illegible]	[illegible]					
黃河南岸	[illegible]	[illegible]	[illegible]					
黃河北岸	[illegible]	[illegible]	[illegible]					
新鄉縣	[illegible]	[illegible]	[illegible]					
彰德府	[illegible]	[illegible]	[illegible]					
順德府	[illegible]	[illegible]	[illegible]					
石家莊	[illegible]	[illegible]	[illegible]					
正定府	[illegible]	[illegible]	[illegible]					
保定府	[illegible]	[illegible]	[illegible]	[illegible]				
長辛店	[illegible]	[illegible]	[illegible]	[illegible]			[illegible]	[illegible]
北京前門	[illegible]	[illegible]	[illegible]	[illegible]			[illegible]	[illegible]

往來長辛店豐台行車時刻票價表

站名	第七百零八次 大客車 二三等	第七百十八次 大客車 二三等	第七百二十次 大客車 二三等	頭等票價
長辛店	[illegible]	[illegible]	[illegible]	
豐台	[illegible]	[illegible]	[illegible]	[illegible]

站名	第七百零九次 大客車 二三等	第七百十三次 大客車 二三等	第七百二十一次 大客車 二三等	頭等票價
豐台	[illegible]	[illegible]	[illegible]	
長辛店	[illegible]	[illegible]	[illegible]	[illegible]

往來西便門廣安門行車時刻票價表

站名	第七百四十三次 大客車 二三等	頭等票價
西便門	[illegible]	
廣安門	[illegible]	[illegible]

站名	第七百四十四次 大客車 二三等	頭等票價
廣安門	[illegible]	
西便門	[illegible]	[illegible]

往來北京坨里行車時刻票價表

站名	第七百五十三次 客貨車二三等	頭等票價
北京前門	[illegible]	
長辛店	[illegible]	[illegible]
南崗窪	[illegible]	[illegible]
良鄉縣	[illegible]	[illegible]
坨里	[illegible]	[illegible]

站名	第七百五十四次 客貨車二三等	頭等票價
坨里	[illegible]	
良鄉縣	[illegible]	[illegible]
南崗窪	[illegible]	[illegible]
長辛店	[illegible]	[illegible]
北京前門	[illegible]	[illegible]

往來琉璃河周口店行車時刻票價表

站名	第一百四十三次 客貨車二三等	頭等票價
琉璃河	[illegible]	
周口店	[illegible]	[illegible]

站名	第一百四十四次 客貨車二三等	頭等票價
周口店	[illegible]	
琉璃河	[illegible]	[illegible]

往來高碑店梁格莊行車時刻票價表

站名	第八百五十三次 客貨車二三等	頭等票價
高碑店	[illegible]	
淶水縣	[illegible]	[illegible]
易州	[illegible]	[illegible]
梁格莊	[illegible]	[illegible]

站名	第八百五十四次 客貨車二三等	頭等票價
梁格莊	[illegible]	
易州	[illegible]	[illegible]
淶水縣	[illegible]	[illegible]
高碑店	[illegible]	[illegible]

往來高邑縣臨城行車時刻票價表

站名	第九百零七次 客貨車二三等	頭等票價
高邑縣	[illegible]	
鴨鴿營	[illegible]	[illegible]
臨城	[illegible]	[illegible]

站名	第九百零八次 客貨車二三等	頭等票價
臨城	[illegible]	
鴨鴿營	[illegible]	[illegible]
高邑縣	[illegible]	[illegible]

注意

（一）本路特別快車係每逢星期一及星期四自北京漢口開行 [illegible]

爲學界與軍界謀便利及便宜

薙面而欲足不出戶隨時隨地可薙不需剃匠修飾潔淨舒快製造堅固精巧攜帶輕便者則舍舉滿全球之「吉利保安剃刀」外實無足當之然尙不特使用便利而已且價亦便宜每次平均所費祗及通常薙費五六分之一試一思之其適合於軍學界之應用者爲何如蓋軍學界責任繁重規律綦嚴一切服用所需必求其省時省費而又簡便者今「吉利保安剃刀」之爲軍學界謀者直可謂無微不至豈宜事負之歟本公司亦甚願軍學界快得此日用必需之利器以求清潔而壯容

價有一種名「白朗宜」者實用最宜價目最廉最爲耐用最合於軍學界之用易卽購試之如下圖者名「白朗宜」每把美金一元約合墨洋二元左右以兌率之升降及地方之遠近略有參差其餘種類甚多價亦不一

美國吉利保安剃刀公司製造

上海廣東路二號買勒洋行經理

BROWNIE

（白朗宜）

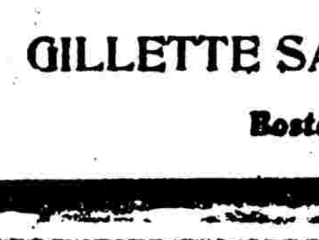

GILLETTE SAFETY RAZOR CO.

Boston, U. S. A.

◉駐日使館請撥四庫書贈帝國大學　駐日公使館昨函政府略謂日本帝國大學因此次東京地震災情重大該大學所藏東亞古籍摧燬殆盡文獻無徵深可痛惜以我國四庫書籍爲東亞文化之淵源請求檢贈若干部度藏該校爲興復東亞文化之助此事于宣揚文化聯絡感情皆有關係請加注意云云未識當局如何辦理 (聽)

◉賑濟中國災荒委員會分配剩金　美使館消息賑濟中國災荒委員會近在美使館開第一屆會議討論一切會務並選舉職員聞該會于一九二〇年及一九二一年由美國捐得之欵除開消外尚存九十萬元此欵現經該會議決撥爲南京金陵大學及北京燕京大學二校作爲阻止災荒工程之用計金陵大學應占三分之二燕京大學占三分之一金陵大學應得之數爲六十一萬三千元擬卽將其半數提爲現在之用其餘半數暫存于銀行內以爲生息之用燕京應得之數爲二十二萬五千元擬先提二萬五千元爲現在之需其餘者將盡存于銀行內生息二校對于該欵擬卽專用於提倡農業改良水利振興森林及一切可以阻止未來之災荒事業除該校直接自用外並擬就中國各處分設機關以收通力合作之效該欵將分爲十年付給但該校對于以上目的倘不能達到時該委員會得停止付給又該會除撥與二校之欵外尙存預備金七萬五千元云 (美)

◉老洋人擾亂豫西　老洋人將西竄入陝西經張福來屬部分路截擊後銳氣全挫已無東還之志昨接汝南專電謂該匪現將西竄入陝該電云老洋人由象河關西竄比源被田維勤部紀團截擊于準潭鎮該匪大受懲創死傷甚衆豫張督大舉勦匪現派蘇世榮爲殆資總指揮禹志畝爲南陽總指揮田維勤爲汝南總指揮統限二十日一律肅清杜夏兩女敎士安全脫險後現已到汴多日云 (綠)

◉庫倫之現狀談　某外國商人頃自庫倫來京據其所述該地近狀摘錄如後蒙古都城殆已完全歸所謂勞農機關管轄戒嚴令迄未取消晚間十一時後對於街上行人卽加取締盤查如行人不能爲確切之答覆卽予拘留庫倫最高行政機關執行兩種職務一爲掌管機密一則查驗護照此最高機關首領爲一俄人而以一蒙古人爲之副華人感受痛苦極深商店大半關之華人在庫之蒙古人飽食終日無所事事蒙古之出產品爲皮毛須以銀購而官廳又禁出口故庫倫缺銀極富蒙人以之作何用處誠爲一極有興趣之問題若謂非運往俄國者則庫倫之銀必堆積如山矣余覺庫倫感受布爾塞維爾克之影響較諸俄國所感受者尤爲深重惟舊式蒙古人對於少年人所組織之各種會社多不表示同情然亦無抗拒之能力庫倫境內無一日本人俄人約有二千名內有紅軍二百名其他外國人共約一百五十名庫倫與中國不能直接通郵寄往中國之信件須寄至西伯利亞然後由中東路寄入中國云 (綠)

◉贛議會請恢復縣議會　國會贛籍議員昨接江西省議會來電請督促政府限期恢復縣議會原文云參衆兩院贛籍議員諸公均鑒陷電敬悉憲典告成舉國同慶發揚擁護誠在國民關於地方制度敝會同人自當積極運動力謀實施惟吾贛自民二而後各縣議會均付缺如應如何限期恢復或從新成立之處尙望兩院諸公督促政府敎令施行至四屆選舉亦應責成各縣吏遵照新憲辦理庶大法得漸次實行而國日臻上理矣云云 (神)

本京瑣聞

▲八校經費問題又生波折　北京國立八校經費問題上星期六經校長團担保於七日之內將三十萬現欵領到不料財政總長突然更迭遂受打擊茲將昨日八校代表開會情形錄下昨日(十四)下午八校代表因三十萬借欵問題已有變卦乃於下午三時在前京畿道北京美術專門學校召集臨時緊急會議討論此事開會後因北大敎員柯樂文氏來會謂於組織退還英日庚子賠欵問題有意見陳述遂先請柯樂文氏說明意見柯氏主張由校務討論會與八校聯席會及英日二國人共同組織委員會以便與英日使署交涉設法將其賠欵退還一部以作敎育經費並主張人數不可過多本席爰將柯氏意見付討論討論結果一致議決先由聯席會議組織關于接洽退還英日庚子賠欵委員會委員八人由每校各推一人於十七日下午二時在美專開成立會其餘接洽辦法及與校務討論會各方面共同組織委員會之事概俟本會委員會成立後再行決定此事議決之後柯樂文氏退席於是由主席報告三十萬借欵發生波折之經過略謂日前校長担保一星期內必發現欵之三十萬借欵問題因財政總長易人大受打擊現在不特三十萬未完全商妥且因新財長到任之故反被挪去一部分作政府發給各機關經費假令可以完全商妥亦不過二十三萬零八百元現且有希望者只有十五萬其餘尙未確定云云全體代表異常憤慨僉以同人等受八校全體之討論原須於本月十日執行決議惟因校長團以責任担保始勉強暫緩執行今既校長團無力担保新財長又行同綁票竟將八校自行籌措之欵擅行挪用反將自身聲明必另發一月經費之事置諸腦後同人等實無面目回見八校同人惟有依照校長團担保期限如至本星期六仍未全數領到發出只好執行大會議決而已至對於政府當局前此允同人之欵及積欠如何清償亦應先與交涉以盡同人最後之責於是全體一致議決(一)限至十七日午後四時止如校長團以責任担保之三十萬元不能發放或爲數不及三十萬元卽執行大會議決案八校一律關閉並由主席通知校長十時八校各推代表二人齊集美專同往財政部見新財政總長嚴重詰問並加以警告下午三時再赴國務院見代理總理質問其前此所言是否負責並要求將積欠全數發清(二)十七日下午四時召集臨時緊急會議討論最後辦法時已六時宣告散會 (神)

▲京師粥廠今日開辦　京師粥廠本年仍循舊例募欵舉辦復以京師貧民較昔增多而寒節又早故提前於今日(陰曆十月初八日)開廠以昭仁卹昨由王磊薛劉四督辦發出佈告規定粥廠地址二十五處如下東直門內操場安定門外茶棚菴東便門外花園崇文門外玉清觀成府村劇衆廟外火器營西門東直門外關廂門頭村通縣王恕園通縣呂祖祠永定門外關廂通縣慈雲寺藍靛廠關帝廟通縣敬信齋朝陽門外南中街阜城門外慈明花朝陽門外七條胡同德勝門外華嚴寺大有庄官馬圈西便門外天寧寺敎子胡同四王府三敎寺左安門外蓮海寺盧溝橋龍王廟密雲縣東嶽廟 (美)

▲公府限日照撥崇關稅欵　崇文門稅關收入每月除遇軍餉項及公立小學經費外公府照例提支十萬元黎在任時代已歷辦在案茲聞曹總統昨諭收支處質問該稅關令于十日內照解不得延擱云 (北)

云

▲潘矩楹之晉見　總統昨日傳見航空署長潘矩楹入府垂詢關于彈劾案中各項情形并於潘氏興辭時囑令於日內將內部經過詳細呈復云 (一)

▲崇文門稅收頓減　崇文門關稅近日減少不但某軍軍餉不能按期籌備而公府月費十萬元亦不能如期呈交聞薛監督現在澈底考查惟公府費用萬難延宕昨(十四日)府收支處復移文質問該稅關並限定十日內清交不得遲延云 (實)

▲大總統之辦公時間　公府軍事處昨有公函送致院秘廳傳達大總統見客閱看公事蓋印等時間原函如下敬啓者頃奉大總統交諭(一)每日上午見客午後槪不接見如有緊急要事可以酌量延見(二)每日午後五時閱看公事六時蓋印等因奉此除分函外相行函達卽希查照此致國務院秘書廳 (大)

▲環城路車改點　環城鐵路擬將開車鐘點更改第一次車由前門上午七點廿分開車九點十分至西直門第二次返車自西直門九點三十分開十點十五分至前門第三次車由前門十一點五十分開至一點二十五分至西直門第四次返車由西直門二點開二點三十分至前門第五次由前門午後四點十五分開五點到西直門下午六點返回前門六點十九分到站於昨日布告實行云 (一)

▲孫發緒入府陳情　洛吳代表孫發緒業於前日夜車來京昨(十四)日入府晉見總統存仁堂陳述事項大要如下(一)代表吳使謹謝總統特任爲直魯豫巡閱使(二)吳使因孫閣久不發表深恐內中有何難處特請總統勿事顧慮提前發表以維政局外間有謂孫氏於當夜入府者殊非事實云 (一)

▲崇文門收輔幣不貼水　京師自奸商任意將輔幣折扣行使市面亦卽不照十進一之辦法通用幣制條例儼如廢紙地方官廳亦未取締遂無形成一九折行市各衙署機關且明示收受輔幣每角貼水二枚而稅務署昨通令各稅卡如收稅五角以上滿收大洋五角以下滿收輔幣一律不准貼水倘有私行勒收者准其來署告發云 (中)

▲財部之裁員添員　王叔魯到部後已擬定以王祖訓爲總務廳長兼秘書吳豐爲會計司長王毓霖爲庫藏司長王氏現任庫藏司第三科科長與周作民有密切之關係係由周氏介紹于王叔魯姚仲璇定爲秘書王章祜爲公債司長但又有謂已定爲衞勑者又昨日王克敏到部令財部機要科暨署文書科調齊職員名冊以便對於職員有所裁汰聞財部新俸維持會同人昨日張某高某陳某等三十餘人在財部某處臨時召集非正式會議結果擬(一)如果裁員須將被裁未領薪水一律全發現洋毫釐不容折欠(二)擬宣布金佛郎案之詳情(三)擬由議員兼充該部職員等持出相當對待辦法(四)召開同人開會議決云 (本中)

▲中東路俄員開會議　某外人消息中東鐵路俄國局長與史托羅磨夫剩下尚留滯北京日昨召集極東道勝銀行經理夫慶巴依利魯氏及北京道勝銀行經理吉林氏在東交民巷某所開會討論中哈鐵路各問題頗引起外人之注意聞與局長現已決定於十四日乘京奉車返東云 (民)

關於慈善事業之來稿

辨瘧治瘧法

(廣東嘉應梁希哲栢軒著)

瘧有一症初起僅一二核形同伏杯任指揉之不搖不動此名血瘧日久失治雖未見增加粒數亦必漸次加大再爲失治必日加增矣當用調血化核丸或用溪黃（五錢）和猪瘦肉（四兩）水三大碗煮二點鐘煮至半碗停凍食時再煮熱去溪黃將肉幷湯飯後溫食或三日或五日然後再煮食不妨多食外治照下所列點瘧法治之　調血化核丸　當歸（二兩）阿膠（一兩五錢）眞正冬葵子（二兩如春葵子不可入藥）正杭菊花（一兩）杭白芍（一兩五錢）柴胡（四錢）茯苓（一兩五錢）白芥子（八錢）海藻（一兩）昆布（一兩）老熟地（二兩）煅牡蠣（一兩）煅龍骨（一兩）山慈姑（一兩去皮毛）右藥揀上品研細末煉蜜爲丸如綠豆大切勿用火焙早晚飯後淡鹽湯送下三錢臨時加減水劑亦可瘧有一症初起僅二三核形圓梆以指揉之環轉如丸愈起愈多此名氣瘧當用破氣消核丸外治詳下如其人兼有實熱亦不妨酌加芩連等味然必須脈症相對方爲投之無害　破氣消核丸　夏枯草（二兩）桔梗（一兩）柴胡（五錢）陳皮（五錢）半夏（八錢）元參（四兩）煅牡蠣（一兩五錢）煅龍骨（一兩五錢）白芥子（一兩）花粉（一兩五錢）生甘草（五錢）茯苓（一兩五錢）山慈姑（一兩去皮毛）右藥揀上品研細末鍊蜜爲丸如綠豆大切勿火焙服法如前加減作湯劑亦可 (未完)

車站紀事

▲東車站出京
前吉林省長 徐鼐霖
前內務部次長 于寶軒
國會議員 周作民
官硝總廠廠長 于化龍

▲東車站來京
前參政 熊希齡
際威將軍 李際春
稅務署參事 朱曜
陸軍中將 劉金標
山東督軍署參謀長 李敬榮

▲西車站出京
十四混成旅參謀長 沈鴻冠

▲西車站來京
陸軍少將 白鳳魁

（十二年十一月十四日）

城南遊藝場

崇雅社坤班戲目

（晝戲）碧雲霞　換太子　于紫雲　于紫仙　蘇蘭舫　蓋榮萱　換太子　周喜芬　蕭菊芳　任降仙　方震濤　蒲關　女會　戰城部

（夜戲）碧雲霞　傳情郎　蓋榮萱　方震濤　蘇蘭舫　李桂芬　拿謝虎　浣少計　洪洋洞　蕭菊芳　任降仙　于紫仙　于紫雲　翠屏山

電影　天飛俠客　外洋運到　名偵探全球武俠特寫奇險偵探片　三十一本　連台接演　每逢一三五日換新片

明德社　男女全體　新舊白話新劇　日演 家和萬事興　晚演 恩愛冤家

雜耍場　徐狗子　全班名角　日夜准演

◉京漢鐵路局招商投標承購廢紙廣告

第一百三十三號本局印刷所逐日積存廢紙頗多現擬招商按年包購如有各商願承購此項全年廢紙者可赴東單二條本局印刷所取閱紙樣章程准於十一月十六日下午四時由各商封具標函送局當衆開標特此佈告

◉北京電話局緊要廣告

敬告各界注意東西南局南東西三局總機均已滿額律行停止裝設電話內前因總機額滿暫行停止裝移電話業經分登各報廣告在案現在南局總機已滿額一併宣告停止裝設除南局區域內仍可照章代繳欠費繼續移用外其西局區域內代繳欠費辦法及由南城轉移東西城各用戶在擴充工程未竣以前概行停止裝移此告

本館爲擴充營業起見現聘著名技師照法精美佈景奇異備有男女客廳每份三張均按原訂價目照碼八扣請惠顧諸公速臨可也

特別贈品

先試後用

在直省及附近各地。欲嘗試是丸者。頗不乏人。請諸君就所認識者問之。其欲嘗試是丸者之多。足堪驚愕。茲爲便利試服起見。特備贈券。請將此券塡寫明白附寄包封費郵票一角。卽將樣盒寄奉試服後。當知所言不謬也。此樣盒之丸不僅表示第威德丸藥之效力。且足供暫時之需。俾綏綏繼續購買大瓶也。

英商　第威德製藥公司　上海郵政信箱第九四五號

卽將此券塡寫

贈券　省　城　街　號　鎭　收　君

請將此券剪下附以郵票一角寄至上海郵政信箱九四五號英商第威德製藥公司卽當原班寄贈樣品一份　（北京日報）

◉第威德補腎丸備受北京人士之頌揚

醫藥之明星。病者之慈航。此北京陳香雪君。得補腎丸樣盒後。卽購大瓶服用。諸病獲愈之頌詞也。陳君函云。僕患精神恍惚。胃呆疲乏等種種腎病。自服第威德補腎丸一瓶後。卽覺身體康健。胃納大旺安睡如常。貴出品眞醫藥之明星。病者之慈航也。欲脫離病痛之苦海。而享受康健之幸福者。速服此丸。此丸藥性能直達腎部。剷除病根。百藥罔效之症。此丸悉能治之。服後二十小時。卽生效驗。早經京內外醫士證實之矣。第威德補腎丸能治下列各症。背痛。骨痛。風濕。腰痠。腎痛。脚瘋。小便刺熱。骨節疼痛。膨脹。腎炎。石淋。白濁。腎弱。遺精。尿床以及婦科諸症。

價目　大瓶每瓶二元七角五分　小瓶每瓶一元五角　每六瓶十五元八角

各大藥房均有出售

英國　製造

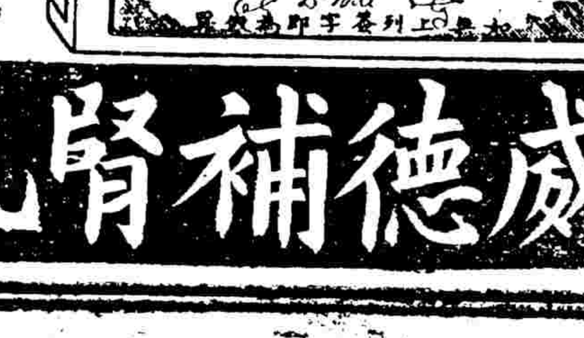

第威德補腎丸

金銀錢行市

十一月十四日

油市行情

十一月十四日

華樂園（十月初八日白天）
方連元 演火棍
茹富蘭 金鎗陣
時慧寶 雙獅圖
郝壽臣 大
徐碧雲 五花洞
譚富英 關府

三慶園（九月廿八日夜戲）
楊保森　計艷芬　五齡童　俞步蘭　李萬春　雲甫　少庭　俞

慶樂園（十月初八日夜戲）
花艷琴 浣紗計
金桂芬 鳳凰王
高蝴蝶 千金一笑
張少仙
秦鳳雲 元一鐵

廣德樓（十月初八日夜戲）
俞振庭　馬連良　小振庭　王鳳卿　尙小雲　紅鬃烈馬

小說

短篇小說 胡大姑 （幼如）

清光緒間有客自鎮江返同舟十餘人內一老者眇一目斷一臂舉動皆賴右手力而人極短小內有好事者怪而問之老者曰余目及臂爲一女子所傷今年已耳順不啻再世人矣蓋僕本姓林豪也幼時集同黨十二人出沒於齊魯之間世人目爲十二太保而予爲其渠魁過大腹賈或富豪之家無一得倖免者而遇貧苦者則常賙濟之以故雖有人惡吾輩之刦掠而感吾輩之好義者亦大有人在也一日遇一女郎於途姿容絕世雅態如仙裙下蓮鈎纖不盈握衣寶藍衣御護二御者推車以行車頗沉重衆欺其隻身乃出而要諸途喝留買路錢女郎笑曰鼠輩敢爾不聞陝西有胡大姑耶衆中雖有聞其名者然究輕其爲弱女子且仗人衆故不懼而吾更奮勇上前揮刀直刺女郎從容解佩弓以禦之未幾吾已自覺不支女郎即發一彈中右眼痛極而踣羣盜見予受傷各出器械蜂擁而前女郎略無懼色出一匣微啓其蓋忽覺一縷白光自匣飛出熠爍飛舞盤旋空際衆皆大驚知係飛劍急思逃遁然已被白光繞住不得脫一剎那間衆已身首異處十一人無一漏網者其時予臥於地女郎見之喝曰不起何爲豈尚欲乃姑動手耶吾乃跪地哀求女郎曰余久知十二太保肆行劫掠居人恨之切齒今乃爲余誅戮殆盡實爲齊魯間除一大害汝係盜中何人予謂小人乃一良民爲田產被勢豪強佔以去故不得已投身盜黨乞女俠憐而恕之女郎曰汝言如是我終不信蓋投入盜黨終非安分之徒也今姑留汝一命但不留一紀念勢必仍出爲盜言訖忽白光又起予急舉手格之而臂已斷矣乃鼠竄以去後傷愈去邪歸正一心向善不數年娶妻生子今幸已成小康矣然有時念及是事猶不覺冷汗直流也

印心 （亞氏）

林人傑清康熙時常州東門外白水村人貌奇醜而性殊豪放嫉惡如仇赴人之困阨若己事臂力絕偉精技擊得少林正傳以是（武俠）之名傾動四鎮豪傑之士樂與之遊一日過花雨菴菴中比邱尼二姊若妹也戒嚴而擅武術或犯之者必使受傷而後已時有楊某者與人傑同行謂人傑曰（人謂花雨菴尼有拳法今當去試其手段不勝非楊鐵拳矣）蓋楊某之拳有名於時能以一拳擊碎磚數十塊故爭呼之曰（楊鐵拳）云人傑阻之不聽遂入花雨菴願與一尼角勝負二尼笑目之曰（少年人宜還家用功研究敢來此間放肆耶）鐵拳大怒出穢言激之長尼疾起身捉楊某腕若有千鈞力鐵拳無所施其技用力掙扎骨節盡脫人傑在菴外候久之不見鐵拳出嚮聞敗亦入庵則見鐵拳面色青紫口吐白沫身搖搖將仆地而一尼猶堅執其腕不肯放人傑拍尼肩曰（劍彼如此亦已足盡豈眞欲彼死乎）尼釋顧受巨創回首見人傑曰（尼何仇於汝乃遽下此毒手）言時放手釋鐵拳鐵拳倒地死尼呼其妹曰（印心汝其識之我爲人傑傷無生理我死此仇汝必爲我報也）印心應聲曰（諾）而尼亦仆地噴血死矣人傑印心見兩屍在旁遂共埋之印心與之約曰（尼將他去十年今日復相見也）人傑知去其他習絕技亦預有戒備逾十年有老尼造廬訪者人傑方裸體跣足踞坐庭中納涼老尼不復識爲人傑問（汝家主人林人傑在否）應之曰（出游荊楚之歸期未卜）老尼太息曰不遠千里而來與談要事恰值他出天乎命也（人傑曰（如有要事何妨留下一言一俟主人歸來僕當照述不誤）欲邀老尼坐庭中無坐具適老梧一株在旁舉手在近根處砍之梧應手折指以示老尼曰（梧根恰好坐請坐片刻喝杯清茶去）老尼見狀咋舌曰（有僕如此主人可想）然老尼亦有薄技容我一試汝手削樹根不能光潤純是勇力未足言內功（老尼重削之）以手微拊樹根如利鋸過光潤平坦天然一圓凳矣臨別謂人傑曰（汝主回來）云老尼拜訪一次明年此時請彼勿出彼與尼有宿約須踐也）人傑諾而送之遂居他鄉隱姓埋名不欲以武力詒示於人尼屢訪人傑不得年老圓寂

交通銀行廣告

本行創設於前清光緒三十四年股本總額二千萬元專辦存欵放欵滙欵貼現及國外滙兌等業務並奉政府特許代理國庫發行鈔票北京及各省各商埠均有分行或通滙機關如蒙惠顧無任歡迎

總理 張謇
協理 錢永銘

（二一）

敦慶隆綢緞莊

新添各種皮貨

本號因謀主顧之便利起見由本年起新添各種皮貨聘請特等技師專在東西口自做各種羊皮衣料灘羊羔皮並備有水獺貂狐鼠虎豹猞猁等皮工精料美大毛細皮袖頭海龍老羊皮襖包管退換定價格外克己諸君惠顧極表歡迎

開設天津估衣街西口南路

電話 五八一號四七四號

強身壯體 保腎補精

請服羅威士健壯丸

夫命本身精神健壯多由於多精也 腎乃人身精氣之根源全精之基礎此理人人所明也

凡腎經強身 精水必定充足 體壯亦必健康

凡患腎經虛弱精水虧損者必由先天不足或後天失調及少年斲喪太早色慾過度思慮耗精心腎不交用腦過度無故洩精以上種種原因若無保腎補精妙品培養非但終無強壯之日必發生下列各症腰膝痠痛頭目昏花四肢無力行動氣喘夜多小便遺精夜夢陽萎不舉精寒難於種子

有絕嗣之患 即強行房事 亦必妨害健康 甚致

本藥房有鑒於斯特將腎經最有奇效之補品配製健壯丸凡患腎經虧損精水虛寒服之立見奇效

精濃 身強 體健 功能壯腎 返老 陽生

除本藥房定價外加寄費二角 函購原局寄奉 每瓶洋一元 每打洋十元

總經理處 北京前門大街鮮魚口外迤南路 東中華大藥房

惠顧認明羅威士健壯丸 庶不致悞

（五一）

中華儲蓄銀行廣告

本行資本一百萬元收足五十萬元經營商業銀行一切業務手續敏捷利息滙費無不格外克己辦理各項儲蓄久承各界信用如蒙惠顧至爲歡迎

行址打磨廠西頭

（五一）

墨魯窩兒

華譯鰲魚肝油精丸

墨魯窩兒者即華言鰲魚肝油精丸也此油之功用能治內傷瘰癧吐血陰虛癆瘵肺癆咳喘肺管發炎童子身體軟弱肌肉不生等症無論老幼服之均能立著神效此丸以化學提取魚肝油之精秘製爲丸有魚肝油二十五倍之功效凡平時服油一瓶者改服此丸不啻已服二十五瓶魚肝油矣價廉功倍莫過於此而且一經製丸不論胃強胃弱之人皆可吞服以小瓶裝之隨身皆可攜帶年老者以之補血生精孕婦以之固胎滋乳小兒隨意與食尤與糖果無異易化易長疾病不生一切男婦服之開胃健脾身強力健服丸一個月能抵服油兩年之功真挽回造化培養後天之一大補劑也

上海仁記路二十一號公平房內沈惟記經理

法國葛利瑪爾名廠精製

各大藥房均有出售

推古法

療治百病 兼理幼科

馮覺非醫寓齊化門內新鮮胡同

北京電話局標買電纜招商投標廣告

新亨銀行廣告

本行額定資本一百萬元全數收足經財政部農商部批准註冊在案經營商業銀行各項業務存款放款押滙貼現滙兌等項無不力求公道敏捷尚祈 惠顧是幸

總管理處京東交民巷西口瑞金大樓 電話東局三千四百五十六

常務董事 施肇曾

京行北京東交民巷西口瑞金大樓 電報掛號五五五八 電話東局四八三 經理室東局五 營業部東局 代理 副經理 光裕 芳 倪 國內各埠均有代理機關

（三一）

新到

凡患陽萎而不舉或舉而不堅不覺其痛心實不樂誠憾事也人之染受此疾爲夫婦不能盡其懽子嗣因此絕少乃人生最痛苦之事拿亞氏特由非洲方採一種非拉賓樹根用化學蒸製提取其精最能堅壯男子陽物使氣血流通常可健壯陽種子

雞血

廣東張伯齡醫士發明雞血藤丸（膏）二種純用去渣提液新法製成服用簡便效驗極速除官廳化驗立案註冊外蒙各大醫學士考驗信用譽爲廿世紀女科良藥主治婦女氣血月經百病頭暈足弱宮冷無時白帶久淋

海

保身秘寶

此膏根治虧遺精久淋腰腿痛下焦萎痿疝氣下陰寒及婦女宮寒帶淋

中華滙業銀行廣告

本銀行奉財政部批准立案定資本日金一千萬圓專營國內外滙兌並辦理往來存款定期存款抵押放款貼現放款跟單押滙買賣生金生銀以及銀行一事業務無不格外克己與所各界賜顧是幸特此廣告

總理章仲和 專務理事上小林和介 京行總經理李光啓

地址東交民巷西口戶部街 營業時間 上午十時至下午三時止星期六上午十二時止

總行電話總理室暨秘書室東局四百五十九號 專務理事室二千九百六十九號三樓二千九百六十七號 京行總經理室電話東局二千二百七十四號 出納科東局 營業部東局二千二百七十八號

通滙地點 國內 上海 天津 漢口 濟南 青島 九江 福州 廈門 汕頭 廣州 香港 長春 奉天 大連 哈爾濱 安東縣 國外 東京 橫濱 大阪 神戶 京都 長崎 名古屋 門司 下關 函館 小樽 福岡 廣島 臺灣 朝鮮 京城 倫敦 紐約 新加坡 孟買

葛蘭素奶粉

爲人母者之天職！

哺乳是做娘應盡的責任 然而往往有的不能哺而極想哺 我們勸他吃葛蘭素奶粉 那乳汁便涓涓不絕的來了 因爲有許多做娘的 本是無乳可哺 吃了我們的葛蘭素奶粉 便能哺乳了 胎前產後每天吃兩三次葛蘭素奶粉 便能使乳汁濃厚 產婦的身體康健 消化也便利

葛蘭素奶粉「養成結實可愛的嬰孩」最穩當萬無一失的代乳粉

（三）

倫敦男各公司製造 上海華英藥房大總經理

愛蘭漢百利

愛蘭漢百利公司製造一二三號代乳粉已有百餘年之經驗其完美無缺當可想見製造乳粉之廠屋在離維地方跨兩河之間綿亘數十畝人煙遠隔不染塵穢四圍牆壁但用磁磚機器都用電力其潔淨考究凡曾旅居英國者類能言之其銷路之大通行五洲較諸小規模之製造乳粉而無良好經驗者本不可同日而語爲敢普告我中國爲父母者對於兒童之養生品慎選擇焉

一二三號代乳粉各埠大西藥房大商號均有出售（本公司有育兒寶鑑函索當即郵寄）

上海廣東路四十號愛蘭漢百利有限公司謹啟

令郎乃君晚年樂事

如欲令郎健強當將司各脫乳白鰵魚肝油常服之此油助長身體爲市上第一補品然必認明眞正老牌包上印有漁夫負魚商標方是眞貨此油著名已五十年漁夫商標貨眞價實

SCOTT'S Emulsion （四）

各大藥房出售